BOLETÍN DE PRENSA

ÁGUILAS CIBAEÑAS BASEBALL CLUB

22 CAMPEONATOS NACIONALES | 6 SERIES DEL CARIBE

809.575.4310 | ESTADIO CIBAO, AVENIDA MBERT, SANTIAGO, REPÚBLICA DOMINICANA

Martes 24 de Noviembre, 2026 • 7:30 p.m. • Estadio Cibao

LEONES DEL ESCOGIDO
RHP Ángel Sánchez (0-0, 0.00)

VS

ÁGUILAS CIBAEÑAS
RHP Randy Vásquez (0-1, 3.00)

Temporada Regular LIDOM 2026-2027

CADENA DE TRANSMISIÓN
TV: TELEUNIVERSO 29 | CDN DEPORTES
ONLINE: YOUTUBE.COM/@AGUILASCIBAEÑASOFICIAL
RADIO: CDN RADIO

JUEGO DEL DÍA



ROJOS Y AMARILLOS

Las Águilas Cibaeñas recibirán esta noche, a las 7:30, a los Leones del Escogido en el estadio Cibao, en la continuación del campeonato de béisbol otoño-invernal 2026-2027, dedicado a la memoria del empresario y deportista Héctor Rizek.

Rojos y amarillos se enfrentarán en cuatro ocasiones durante esta semana. Además del encuentro de esta noche, volverán a verse las caras mañana miércoles en la capital. Ambos conjuntos descansarán el jueves y retomarán la rivalidad el viernes en el estadio Cibao, para cerrar la serie de enfrentamientos el sábado en el estadio Quisqueya Juan Marichal.

Todavía resuena en el estadio Cibao el batazo de Aderlin Rodríguez que dejó tendidos en el terreno a los Gigantes del Cibao. Con su actuación, el poderoso bateador llegó a 13 carreras impulsadas en la temporada y alcanzó las 140 de por vida.

INFORMACIONES

SE ESTRENARON: Christopher Suero y Alberto Rodríguez conectaron sus primeros imparables de la temporada con las Águilas Cibaeñas, y ambos batazos fueron cuadrangulares. Para Suero representó su primer jonrón de por vida en LIDOM, mientras que Rodríguez disparó el quinto de su carrera en el circuito dominicano.

EL ROSTER: El infielder Mason McCoy jugará hoy su último partido, debido a que cumplió su contrato. El lanzador Dylan File también cumplió su contrato. El jardinero Steward Berroa está de regresso luego de perder varios juegos por una lesión. El infielder Adalberto Mondesí también está de regreso en el roster semanal. Los relevistas Francisco Pérez y Bryan Magdaleno entraron al roster semanal, ambos son zurdo. El receptor importado Omar Hernández fue agregado al roster semanal, al igual que el lanzador Tyler Owens.

TREMENDO RELEVO: Realizó el domingo Luis Peña, quien trabajó 3.0 entradas en blanco, durante las cuales permitió apenas un imparable, otorgó una base por bolas y ponchó a cuatro bateadores.

PROFETA EN SU TIERRA: Fue Santiago Espinal durante la jornada del domingo, cuando protagonizó una brillante actuación ofensiva al batear de 5-4, con cuatro carreras anotadas, dos impulsadas y una base por bolas recibida. El nativo de Santiago de los Caballeros elevó su promedio de bateo a .455, producto de cinco imparables en 11 turnos oficiales, incluyendo dos dobles.propinados en 15.0 entradas lanzadas, consolidándose como una de las piezas importantes del cuerpo de lanzadores aguilucho.

ÁRBITROS DE HOY

Félix Neón	(HP)
Marino Vizcaíno	(1B)
Luis De los Santos	(2B)
Paul Batista	(3B)

OTROS JUEGOS DE HOY

Estrellas @ Licey
Estadio Quisqueya - 7:30 P.M.

Gigantes @ Toros
Estadio Francisco Micheli - 7:30 P.M.

EL CLIMA

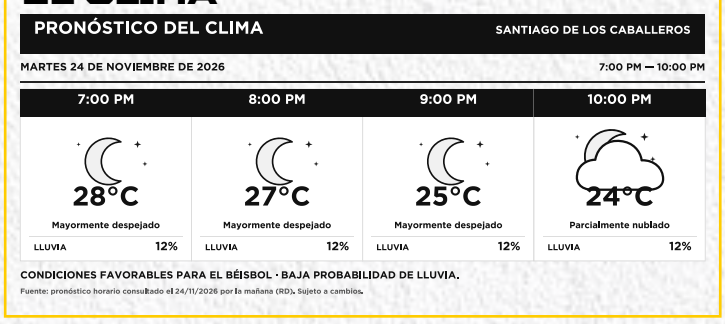

RECORD 2026-2027

Récord: 10-19	Extra inning: 1-2	Últ. 10: 4-6
En casa: 6-8	Por 1 carrera: 2-4	C. Anotadas: 135
En ruta: 4-11	Racha: 4P	C. Permitidas: 152
En Octubre: 3-8	En Noviembre: 7-11	Dif. Carreras: -17

BOLETÍN DE PRENSA

AGUILAS

ÁGUILAS: RANDY VÁSQUEZ (LD)



Nació el 3 de noviembre de 1998 en Navarrete, República Dominicana. El lanzador derecho, de 28 años, firmó como agente libre internacional con los Yankees de Nueva York el 21 de mayo de 2018. Debutó en las Grandes Ligas el 26 de mayo de 2023, frente a los Padres de San Diego. En diciembre de ese mismo año fue transferido a los Padres como parte de la negociación que llevó a Juan Soto a los Yankees.

Vásquez tuvo una destacada actuación durante la temporada 2026 de las Grandes Ligas con los Padres de San Diego, al registrar marca de 10-6 y efectividad de 3.90 en 32 presentaciones, incluidas 23 aperturas. El derecho trabajó 140.2 entradas, ponchó a 87 bateadores y registró un WHIP de 1.27. En sus cuatro temporadas en las Mayores, acumula récord de 22-22, efectividad de 4.02 y 260 ponches en 410.0 entradas lanzadas.

ESTADÍSTICAS DEL LANZADOR ABRIDOR

LIGA	G	P	PCT	EFE	RA9	J	JI	JF	JC	BL	SV	IL	H	C	CL	HR	BB	IBB	SO	GP	BK	WP	BF	WHIP
MLB	22	22	.500	4.02	4.21	91	74	5	0	0	0	410.0	415	192	183	50	136	3	260	22	4	12	1754	1.344
MiLB	20	28	.417	3.88	4.58	98	94	0	0	0	0	440.1	395	224	190	43	177	0	480	32	5	34	1897	1.299
LIDOM	0	1	.000	3.00	3.00	3	3	0	0	0	0	12.0	7	4	4	1	2	0	11	1	0	1	45	0.750

LEONES: ÁNGEL SÁNCHEZ (LD)



Nació el 28 de noviembre de 1989 en Tenares, República Dominicana. El lanzador derecho, de 36 años, firmó como agente libre internacional con los Dodgers de Los Ángeles en 2010. Debutó en las Grandes Ligas el 24 de agosto de 2017 con los Piratas de Pittsburgh, acumulando récord de 1-0, efectividad de 8.76 y 10 ponches en 12.1 entradas lanzadas. Además, cuenta con experiencia internacional en las ligas profesionales de Corea del Sur, Japón y Taiwán.

Sánchez participó en la temporada 2025 de la Liga Mexicana de Béisbol con los Pericos de Puebla, donde registró marca de 8-4 y efectividad de 4.88 en 14 aperturas. El veterano derecho trabajó 66.1 entradas, permitió 80 imparables y 36 carreras limpias, otorgó 15 bases por bolas y ponchó a 51 bateadores, con un WHIP de 1.43.

ESTADÍSTICAS DEL LANZADOR ABRIDOR

LIGA	G	P	PCT	EFE	RA9	J	JI	JF	JC	BL	SV	IL	H	C	CL	HR	BB	IBB	SO	GP	BK	WP	BF	WHIP
MLB	1	0	1.000	8.76	8.76	8	0	2	0	0	0	12.1	16	12	12	5	1	0	10	0	0	2	54	1.378
MiLB	42	51	.452	4.48	5.15	192	123	12	1	0	1	756.2	779	433	377	79	263	4	620	24	9	60	3294	1.38
LIDOM	0	0	.000	2.88	3.10	18	9	—	0	0	0	40.2	32	14	13	1	19	—	30	—	—	—	—	1.25

BOLETÍN DE PRENSA

ROTACIÓN AGUILUCHA



JHORDANY MEZQUITA (LZ)
@ LEONES
MIÉRCOLES 25 NOV.
EST. QUISQUEYA



DANE DUNNING (LD)
VS LEONES
VIERNES 27 NOV.
EST. CIBAO



JOAN ADÓN (LD)
@ LEONES
SÁBADO 28 NOV.
EST. QUISQUEYA



RANDY VÁSQUEZ (LD)
VS TOROS
DOMINGO 29 NOV.
EST. CIBAO

ÚLTIMAS PUBLICACIONES EN AGUILAS.COM.DO

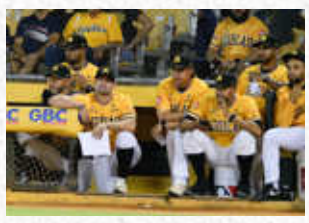

Águilas Cibaeñas son dueñas de su propio destino; El escenario matemático actual

AMPLIAR>>



Aderlin remolca seis y Águilas dejan en el terreno a Gigantes con victoria 11-10

AMPLIAR>>



Águilas reaccionan pero Gigantes se llevaron juego reasignado

AMPLIAR>>

SUSCRIBETE A NUESTRO CANAL DE YOUTUBE



¡Remontada y walk-off! 🚤 La ofensiva de las Águilas vs. Giga...

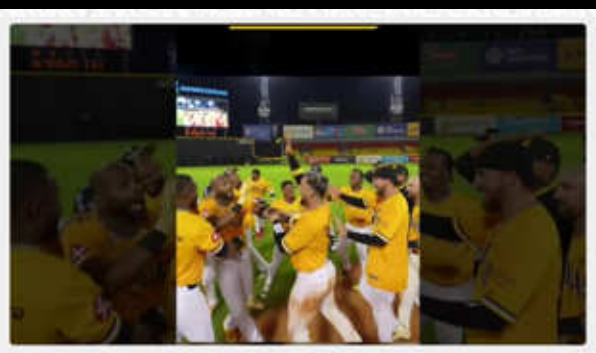

Aderlin Rodríguez: 5 hits, 6 impulsadas y el doble de la victori...



Rueda de Prensa Post Partido - Francisco Cervelli | Águilas vs...



Rueda de Prensa Post Partido - Aderlin Rodríguez | Águilas vs...



HIGHLIGHTS Águilas 11-10 Gigantes | Aderlin Rodríguez los d...



GIGANTES DEL CIBAO VS ÁGUILAS CIBAEÑAS | ESTADIO CI...

SUSCRIBETE

BOLETÍN DE PRENSA

AGUILAS

ROSTER ÁGUILAS CIBAEÑAS

24 DE NOVIEMBRE

N.º	JUGADOR	ESTATURA	PESO (LB)	BATEA	LANZA
LANZADOR ABRIDOR					**1**
98	Randy Vásquez	6′ 0″	165	D	D
LANZADORES					**11**
35	Huáscar Ynoa	6′ 3″	175	D	D
41	Raúl Brito	6′ 1″	199	D	D
42	Nabil Crismatt	6′ 0″	215	D	D
48	Rafael Montero	6′ 0″	170	D	D
49	Jonathan Aro	6′ 0″	235	D	D
54	Luis González	6′ 2″	170	A	Z
55	Deury Carrasco	6′ 0″	182	Z	D
70	Leandro López	6′ 1″	200	D	D
77	Tyler Owens	5′ 10″	185	D	D
86	Eury Ramos	6′ 3″	152	D	D
92	Génesis Cabrera	6′ 0″	165	Z	Z
RECEPTORES					**3**
8	Webster Rivas	6′ 1″	220	D	D
56	Christopher Suero	5′ 11″	205	D	D
59	J. C. Escarra	6′ 2″	220	Z	D
JUGADORES DEL CUADRO					**8**
23	Adael Amador	6′ 0″	200	A	D
26	Mason McCoy	5′ 11″	185	D	D
36	Raynel Delgado	6′ 0″	210	Z	D
43	Santiago Espinal	5′ 10″	175	D	D
53	Ryan Ritter	6′ 1″	190	D	D
62	Alfredo Reyes	6′ 2″	160	D	D
64	Aderlin Rodríguez	6′ 3″	200	D	D
99	Fernando Peguero	5′ 9″	145	A	D
JARDINEROS					**5**
5	Steward Berroa	5′ 10″	178	A	D
28	Leody Taveras	6′ 1″	170	A	D
46	Jorge Bonifacio	6′ 1″	192	D	D
51	Luis Liberato	5′ 11″	175	Z	Z
81	Jasson Domínguez	5′ 10″	190	A	D

BOLETÍN DE PRENSA

AGUILAS

ALINEACIÓN



BOLETÍN DE PRENSA

AGUILAS

IMPORTADOS 2026-2027

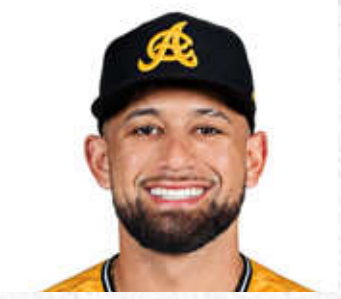

J.C. ESCARRA - C/1B

El receptor e inicialista destaca por su capacidad para embasarse, poder ocasional y solvencia defensiva. En 2024, el nativo de Hialeah, Florida, fue líder de bateo del circuito dominicano con promedio de .363 (13 dobles, 3 cuadrangulares y 14 impulsadas), mientras que en su segunda actuación con las Águilas en la pasada estación del 2025 vio acción en solo 16 partidos antes de sufrir una lesión al buscar un elevado al cuadro interior.

LEV	G	PA	AB	R	H	2B	3B	HR	RBI	SB	CS	BB	SO	BA	OBP	SLG	OPS	TB	GDP	HBP	SH	SF	IBB
MAJORS	72	190	169	13	33	10	1	2	18	1	0	17	32	.195	.268	.302	.570	51	2	1	0	3	0
MINORS	563	2282	1949	282	504	108	9	55	299	15	4	253	354	.259	.356	.408	.764	795	31	55	2	23	8
FOREIGN	202	845	712	99	200	50	6	15	97	5	0	98	110	.281	.379	.431	.810	307	12	20	5	10	2
COLLEGE	175	686	588	94	162	30	1	20	109	1	2	55	103	.276	.358	.432	.790	254		25	10	8	3
OTHER	174	696	598	113	181	40	4	31	107	2	1	81	90	.303	.388	.538	.926	322		7	2	8	2
TOTALES	**1186**	**4699**	**4016**	**601**	**1080**	**238**	**21**	**123**	**630**	**24**	**7**	**504**	**689**	**.269**	**.362**	**.431**	**.792**	**1729**	**48**	**108**	**19**	**52**	**15**



RAYNEL DELGADO - IF

El infielder cubano regresa para su segunda campaña consecutiva con el conjunto cibaeño tras batear .292 en 19 juegos durante la contienda pasada. En la actual contienda de 2026 comenzó con los Durham Bulls (Triple-A de Tampa Bay), bateando .250 con 24 robos de base. Tras pasar a la organización de Houston el 10 de junio, disputó 19 encuentros con los Astros en Grandes Ligas y actualmente acciona con los Sugar Land Space Cowboys (Triple-A), donde batea .270 con 2 cuadrangulares y 19 carreras impulsadas.

LEV	G	PA	AB	R	H	2B	3B	HR	RBI	SB	CS	BB	SO	BA	OBP	SLG	OPS	TB	GDP	HBP	SH	SF	IBB
MAJORS	20	41	37	4	9	1	0	1	4	0	0	3	7	.243	.300	.351	.651	13	0	0	1	0	0
MINORS	759	2966	2589	347	655	123	17	43	310	154	54	308	666	.253	.338	.363	.702	941	39	34	17	18	7
FOREIGN	31	121	105	23	28	5	0	1	10	6	4	13	12	.267	.342	.343	.685	36	2	0	1	2	0
TOTALES	**810**	**3128**	**2731**	**374**	**692**	**129**	**17**	**45**	**324**	**160**	**58**	**324**	**685**	**.253**	**.338**	**.363**	**.700**	**990**	**41**	**34**	**19**	**20**	**7**

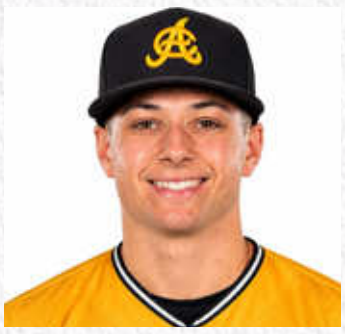

ROBERT MOORE - IF

Moore, quien regresa al conjunto aguilucho tras su participación en la temporada pasada, tiene 24 años y pertenece a la organización de los Filis de Filadelfia en el béisbol organizado. Es un bateador ambidextro que destaca por su versatilidad defensiva, con capacidad para desempeñarse en la tercera base, el campo corto y la segunda base. Durante este verano de 2026 en Clase Triple-A con Lehigh Valley, disputó 85 partidos y agotó 270 turnos al bate, registrando un promedio de .226, con 15 cuadrangulares y 47 carreras remolcadas.

LEV	G	PA	AB	R	H	2B	3B	HR	RBI	SB	CS	BB	SO	BA	OBP	SLG	OPS	TB	GDP	HBP	SH	SF	IBB
MINORS	435	1808	1572	225	359	97	6	41	201	64	31	177	336	.228	.317	.376	.693	591	19	33	13	13	4
FOREIGN	51	225	189	39	53	12	1	10	40	15	4	28	37	.280	.373	.513	.887	97	2	3	0	5	0
COLLEGE	142	656	537	117	142	31	5	26	114	14	3	91	112	.264	.381	.486	.867	261		16	3	9	4
OTHER	33	144	119	21	36	5	1	3	14	20	4	22	29	.303	.417	.437	.854	52	3	2	0	1	
TOTAL	**661**	**2833**	**2417**	**402**	**590**	**145**	**13**	**80**	**369**	**113**	**42**	**318**	**514**	**.244**	**.341**	**.414**	**.756**	**1001**	**29**	**54**	**16**	**28**	**8**



NABIL CRISMATT - LD

Crismatt, de 31 años, es un conocido de la Liga Dominicana de Béisbol. El nativo de Barranquilla ya sabe lo que es ganar con el conjunto santiaguero, habiendo vestido el uniforme amarillo durante la Serie Final de la campaña 2020-2021, torneo en el que el equipo conquistó su corona número 22.Su actuación más reciente en LIDOM fue en la estación 2024-2025 con los Gigantes del Cibao, donde brilló con una sólida marca de 5-2 y una efectividad de 2.65 en 11 aperturas. En 54.1 entradas, el diestro ponchó a 49 bateadores y otorgó apenas 11 boletos.

LEV	W	L	W-L%	ERA	G	GS	GF	CG	SHO	SV	IP	H	R	ER	HR	BB	IBB	SO	HBP	BK	WP	BF	WHIP
MAJORS	12	6	.667	3.71	122	6	43	0	0	0	211.0	216	108	87	27	63	4	187	12	3	6	906	1.322
MINORS	49	54	.476	4.19	243	133	42	4	1	11	889.1	878	467	414	107	251	4	889	52	9	43	3794	1.269
FOREIGN	8	9	.471	3.79	37	34	0	0	0	0	154.1	160	78	65	9	40	1	137	2	3	11	652	1.296
OTHER	0	0		3.48	3	3	0	0	0	0	10.1	9	5	4	0	3	1	8	0	0	1	44	1.161
TOTALES	**69**	**69**	**.500**	**4.06**	**405**	**176**	**85**	**4**	**1**	**11**	**1265.0**	**1263**	**658**	**570**	**143**	**357**	**10**	**1221**	**66**	**15**	**61**	**5396**	**1.281**



RYAN RITTER - IF

Ryan Ritter: Infielder perteneciente a la organización de los Rockies de Colorado, con experiencia de dos temporadas (2025 y 2026) en las Grandes Ligas. A sus 26 años, batea a la derecha y es ampliamente considerado un defensor de gran calibre en el campocorto, combinando agilidad, manos suaves y un potente brazo capaz de realizar disparos efectivos desde cualquier ángulo.

CATEGORÍA	J	PA	VB	C	H	2B	3B	HR	CI	BR	AR	BB	SO	PRO	OBP	SLG	OPS	TB	GDP	HBP	SH	SF	IBB
MAYORES (2 TEMP.)	76	228	206	24	48	9	3	1	19	3	1	11	69	.233	.287	.320	.607	66	8	5	5	1	0
MENORES (5 TEMP.)	340	1491	1249	253	359	72	12	53	200	53	8	171	361	.287	.391	.492	.883	614	17	47	15	9	2
EXTRANJERA (1 TEMP.)	8	27	21	1	2	0	0	0	2	0	0	4	10	.095	.259	.095	.354	2	1	1	0	1	0
UNIVERSITARIA (2 TEMP.)	111	463	404	64	113	19	3	11	56	23	0	32	114	.280	.349	.423	.773	171		14	8	5	0
OTRAS (4 TEMP.)	95	360	281	52	75	17	1	6	42	7	4	56	83	.267	.412	.399	.811	112		17	1	5	1
TOTAL GENERAL (7 TEMP.)	630	2569	2161	394	597	117	19	71	319	86	13	274	637	.276	.376	.447	.823	965	32	84	29	21	3



MASON MCCOY - IF

Bateador derecho de 5'11" de estatura y 185 libras que destaca por su gran capacidad defensiva para accionar en el campocorto, la segunda y la tercera base. Además, cuenta con experiencia de tres temporadas en Grandes Ligas vistiendo los uniformes de los Azulejos de Toronto y los Padres de San Diego. En Triple-A con El Paso Chihuahuas (sucursal de San Diego), donde bateó para .285 con 10 cuadrangulares, 72 carreras remolcadas y logró la cifra máxima de su carrera con 40 bases robadas

LEV	G	PA	AB	R	H	2B	3B	HR	RBI	SB	CS	BB	SO	BA	OBP	SLG	OPS	TB	GDP	HBP	SH	SF	IBB
MAJORS	43	84	72	14	13	3	0	0	4	3	0	8	27	.181	.272	.222	.494	16	2	1	3	0	0
MINORS	993	4184	3691	578	968	186	43	77	476	172	37	403	961	.262	.336	.399	.735	1471	69	25	30	35	3
FOREIGN	6	26	22	3	7	2	0	0	3	3	0	3	4	.318	.423	.409	.832	9	0	1	0	0	0
COLLEGE	117	542	476	92	148	30	4	7	68	14	10	51	73	.311	.381	.435	.816	207		6	4	5	0
OTHER	153	719	644	145	214	41	8	17	85	40	9	63	103	.332	.395	.500	.895	322		6	3	3	0
TOTALES	**1312**	**5555**	**4905**	**832**	**1350**	**262**	**55**	**101**	**636**	**232**	**56**	**528**	**1168**	**.275**	**.348**	**.413**	**.760**	**2025**	**71**	**39**	**40**	**43**	**3**



SADRAC FRANCO - LD

El derecho cuenta con una trayectoria de siete temporadas en el béisbol de Ligas Menores (Anaheim, San Francisco y San Diego), acumulando récord de 14-15 y 4.47 de efectividad con 231 ponches en 217.1 entradas.Recientemente vio acción en la sucursal Doble A de los Padres de San Diego (San Antonio Missions), donde registró una marca de 6-3 y un porcentaje de efectividad de 5.28 en 43 apariciones como relevista, acumulando 69 ponches en 59.1 entradas lanzadas.

LEV	W	L	W-L%	ERA	RA9	G	GS	GF	CG	SHO	SV	IP	H	R	ER	HR	BB	IBB	SO	HBP	BK	WP	BF	WHIP
MINORS	14	15	.483	4.47	5.63	126	14	43	0	0	8	217.1	206	136	108	25	108	3	231	17	3	35	973	1.445
FOREIGN	3	0	1.000	1.40	1.75	20	0	15	0	0	8	25.2	17	5	4	0	3	0	14	1	0	2	95	0.779
TOTALES	**17**	**15**	**.531**	**4.15**	**5.22**	**146**	**14**	**58**	**0**	**0**	**16**	**243.0**	**223**	**141**	**112**	**25**	**111**	**3**	**245**	**18**	**3**	**37**	**1068**	**1.374**



A.J. PUCKETT - LD

Relevista derecho ya conocido por la fanaticada cibaeña tras su actuación con el equipo en la semifinal de la pasada contienda, donde completó 2.2 entradas en blanco sin permitir imparables, con dos boletos y un ponche en dos presentaciones. Viene de destacar en la Liga Mexicana de Béisbol con los Charros de Jalisco, registrando marca de 9-1 y 2.52 de efectividad en 32 relevos, ponchando a 42 bateadores en 35.1 episodios (10.6 ponches por cada 9 entradas).

LIGA	G	P	PCT	EFE	RA9	J	JI	JF	JC	BL	SV	IL	H	C	CL	HR	BB	IBB	SO	GP	BK	WP	BF	WHIP
LIGAS MENORES (MiLB)	27	32	.458	4.20	4.68	184	61	40	0	0	15	448.1	449	233	209	31	173	4	410	30	3	24	1952	1.387
LIGA MEXICANA (LMB)	12	1	.923	2.03	2.36	50	0	39	0	0	16	53.1	34	14	12	3	12	0	59	3	0	4	204	0.863
LIGA MEX. DEL PACÍFICO	5	3	.625	2.68	3.57	31	0	13	0	0	2	40.1	35	16	12	2	14	2	38	6	1	2	171	1.215
LIDOM	0	0	—	7.71	7.71	3	0	0	0	0	0	2.1	2	2	2	1	2	0	3	0	0	0	10	1.714
UNIVERSITARIA (NCAA)	18	10	.643	2.95	3.46	52	30	—	1	3	0	247.0	211	95	81	11	81	1	219	20	3	16	1032	1.182
NORTHWOODS (VERANO)	2	2	.500	2.38	3.57	9	6	0	1	0	0	45.1	36	18	12	6	17	1	36	5	0	7	188	1.169
CAPE COD (VERANO)	1	3	.250	3.48	4.79	5	4	0	0	0	0	20.2	23	11	8	1	11	1	18	0	0	1	96	1.645
TOTAL GENERAL	65	51	.560	3.53	4.08	334	101	92	2	3	33	857.1	790	389	336	55	310	9	783	64	7	54	3653	1.283



TYLER OWENS - LD

Owens, oriundo de Ocala, Florida, debutó en las Grandes Ligas el 1 de mayo de 2025 con los Tigres de Detroit, organización con la que vio acción breve en tres compromisos como relevista (3.0 entradas, 3.00 de efectividad). A lo largo de su trayectoria profesional desde que fue seleccionado en el draft de 2019, el serpentinero ha pertenecido a las organizaciones de los Bravos de Atlanta, Vigilantes de Texas, Tigres de Detroit y Piratas de Pittsburgh.

LIGA	G	P	PCT	EFE	RA9	J	JI	JF	JC	BL	SV	IL	H	C	CL	HR	BB	IBB	SO	GP	BK	WP	BF	WHIP
LIGAS MENORES	15	23	.395	4.30	5.25	189	33	65	0	0	24	303.1	308	177	145	29	126	0	320	15	1	17	1349	1.431
GRANDES LIGAS	0	0	—	3.00	3.00	3	0	2	0	0	0	3.0	3	1	1	0	3	0	1	0	0	0	15	2.000
APPALACHIAN	0	2	.000	4.63	5.01	8	8	0	0	0	0	23.1	17	13	12	2	11	0	28	3	0	1	102	1.200
TOTAL GENERAL	15	23	.395	4.29	5.23	192	33	67	0	0	24	306.1	311	178	146	29	129	0	321	15	1	17	1364	1.436



OMAR HERNÁNDEZ - C

Omar Hernández nació el 10 de diciembre de 2001 en La Habana, Cuba. El receptor, de 24 años, se formó como pelotero en España y firmó como agente libre internacional con los Reales de Kansas City el 17 de agosto de 2018. Durante la temporada 2026 jugó entre Doble A y Triple A, registrando promedio de bateo de .273, con seis cuadrangulares, 34 carreras remolcadas, 48 anotadas y 20 bases robadas en 84 partidos.

LIGA	J	PA	AB	C	H	TB	2B	3B	HR	CI	BB	HBP	SO	BR	AR	PRO	OBP	SLG	OPS
AZL	36	147	131	21	38	47	7	1	0	16	8	4	20	2	1	.290	.345	.359	.704
A E	69	264	241	21	42	66	11	2	3	20	17	2	68	3	0	.174	.233	.274	.507
CAR	166	692	603	91	137	182	23	2	6	58	61	6	130	44	13	.227	.304	.302	.606
MID	104	404	369	36	81	105	16	1	2	36	24	2	84	20	4	.220	.271	.285	.556
TEX	123	468	410	61	106	137	14	1	5	43	27	9	98	24	8	.259	.315	.334	.649
INT	11	44	42	4	10	13	0	0	1	1	1	0	7	0	1	.238	.256	.310	.566
TOTAL	509	2019	1796	234	414	550	71	7	17	174	138	23	407	93	27	.231	.292	.306	.598

LIDOM

BOLETÍN DE PRENSA

AGUILAS

RESULTADOS JUEGOS ANTERIORES

FECHA	RESULTADO	ESTADIO	GANÓ	PERDIÓ	SALVÓ
16/10/2026	AC 1-4 GC	EST. JULIÁN JAVIER	W. PERALTA (1-0)	J. ADÓN (0-1)	A. PILAR (1)
17/10/2026	TE 5-3 AC	EST. CIBAO	P. VALDEZ (1-0)	G. GARABITO (0-1)	J. CORBETT (1)
18/10/2026	GC 1-4 AC	EST. CIBAO	J. ARO (1-0)	B. RODRÍGUEZ (0-1)	J. MARTÍNEZ (1)
20/10/2026	AC 4-7 TE	EST. FCO. MICHELI	H. YAN (1-0)	C. PEÑA (0-1)	J. CORBETT (2)
23/10/2026	AC 5-9 LE	EST. QUISQUEYA	J. MERCEDES (1-0)	J. TAVÁREZ (0-1)	--
24/10/2026	TL 6-2 AC	EST. CIBAO	M. ARIAS (1-0)	G. CABRERA (0-1)	--
25/10/2026	AC 9-5 TL	EST. QUISQUEYA	R. BRITO (1-0)	J. MARTÍNEZ (1-0)	J. ARO (1)
28/10/2026	LE 6-3 AC	EST. CIBAO	K. AUSTIN (1-1)	R. HENDRIX (0-1)	R. MARTÍNEZ (3)
29/10/2026	AC 5-2 EO	EST. TETELO VARGAS	J. ARO (1-0)	J. MARTÍNEZ (0-1)	L. LÓPEZ (1)
30/10/2026	AC 0-3 TE	EST. FCO. MICHELI	E. GRILLS (1-0)	J. TAVÁREZ (0-2)	C. RODRÍGUEZ (1)
31/10/2026	LE 4-1 AC	EST. CIBAO	K. HERNÁNDEZ (1-0)	J. ADÓN (0-2)	R. MARTÍNEZ (5)
01/11/2026	AC 1-2 LE	EST. QUISQUEYA	K. HERNÁNDEZ (2-0)	J. MEZQUITA (0-1)	K. AUSTIN (1)
03/11/2026	TL 3-8 AC	EST. CIBAO	E. MEJÍA (1-0)	L. GIL (0-1)	--
04/11/2026	EO 12-7 AC	EST. CIBAO	L. GARCÍA (1-0)	N. HEREDIA (0-1)	--
06/11/2026	AC 11-2 EO	EST. TETELO VARGAS	J. ADÓN (1-2)	O. DE LA CRUZ (1-1)	--
07/11/2026	TE 6-13 AC	EST. CIBAO	R. BRITO (2-0)	A. BROOKS (0-2)	--
08/11/2026	AC 0-3 GC	EST. JULIÁN JAVIER	C. MOLINA (2-0)	J. TAVÁREZ (0-3)	--
09/11/2026	AC 6-8 TL	EST. QUISQUEYA	M. OTAÑEZ (1-0)	E. MEJÍA (1-1)	J. MEJÍA (6)
11/11/2026	TL 2-3 AC	EST. CIBAO	L. LÓPEZ (1-0)	H. MEJÍA (0-1)	J. ARO (2)
12/11/2026	TE 4-7 AC	EST. CIBAO	D. FILE (1-0)	G. PONCE (0-1)	J. ARO (3)
13/11/2026	AC 6-9 GC	EST. JULIÁN JAVIER	E. MEJÍA (2-0)	R. VÁSQUEZ (0-1)	Y. CRUZ (1)
14/11/2026	AC 4-2 TE	EST. FCO. MICHELI	L. LÓPEZ (2-0)	E. MONTILLA (0-1)	J. ARO (4)
16/11/2026	EO 3-2 AC	EST. CIBAO	L. MORENO (1-0)	C. EDWARDS JR. (0-1)	P. WEIGEL (1)
17/11/2026	AC 8-9 GC	EST. JULIÁN JAVIER	H. ROBLES (2-1)	L. PEÑA (0-1)	--
18/11/2026	AC 4-5 TL	EST. QUISQUEYA	J. C. MEJÍA (1-0)	J. ARO (2-1)	--
20/11/2026	EO 9-2 AC	EST. CIBAO	E. ROMERO (2-1)	J. ADÓN (2-3)	--
21/11/2026	AC 1-3 EO	EST. TETELO VARGAS	T. BAUER (1-1)	J. MEZQUITA (0-2)	L. GARCÍA (6)
22/11/2026	GC 8-4 AC	EST. CIBAO	R. BLANCO (1-0)	S. FRANCO (0-1)	--
22/11/2026	GC 10-11 AC	EST. CIBAO	J. ARO (3-1)	B. HONEYWELL (1-1)	--

BOLETÍN DE PRENSA

AGUILAS

ESTADÍSTICAS COLECTIVAS 2026-2027

TABLA DE POSICIONES

EQUIPO	G	P	PCT	DIF.	CASA	RUTA	U10	X1	EX	R	CA	CP	DC
LICEY	18	11	.621	0	9-6	9-5	5-5	5-3	2-2	4G	151	115	+36
LEONES	17	12	.586	1	8-6	9-6	4-6	2-5	0-2	4P	151	138	+13
ESTRELLAS	17	12	.586	1	8-7	9-5	8-2	5-2	2-3	7G	151	132	+19
GIGANTES	15	14	.517	3	9-6	6-8	6-4	5-3	3-0	1P	162	173	-11
ÁGUILAS	10	19	.345	8	6-8	4-11	4-6	2-4	1-2	1G	135	152	-17
TOROS	10	19	.345	8	5-9	5-10	3-7	2-4	2-1	3P	145	185	-40

SERIES PARTICULARES

EQUIPO	LICEY	LEONES	ESTRELLAS	GIGANTES	ÁGUILAS	TOROS	TOTAL
LICEY	—	4-2	3-2	3-3	3-3	5-1	18-11
LEONES	2-4	—	4-2	2-4	4-0	5-2	17-12
ESTRELLAS	2-3	2-4	—	6-0	4-2	3-3	17-12
GIGANTES	3-3	4-2	0-6	—	5-2	3-1	15-14
ÁGUILAS	3-3	0-4	2-4	2-5	—	3-3	10-19
TOROS	1-5	2-5	3-3	1-3	3-3	—	10-19

BATEO COLECTIVO

EQUIPO	J	TB	C	H	2B	3B	HR	CI	BB	K	BR	AR	PRO	OBP	SLG	OPS
GIGANTES	29	397	162	251	42	7	30	144	125	242	42	8	.261	.349	.414	.763
LICEY	29	373	151	255	60	8	14	132	115	244	38	11	.259	.341	.379	.720
ESTRELLAS	29	392	151	261	62	3	21	132	113	252	23	14	.256	.339	.385	.724
TOROS	29	386	145	253	53	4	24	133	120	203	37	12	.256	.343	.391	.734
LEONES	29	370	151	251	57	7	16	129	118	222	52	14	.255	.338	.376	.714
ÁGUILAS	29	334	135	227	42	7	17	121	140	222	30	14	.240	.346	.353	.699

PITCHEO COLECTIVO

EQUIPO	JG	JP	EFE	EFEA	EFER	GP	A	JC	SHO	JS	SVO	IL	H	C	CL	HR	AP	BB	P	WHIP
LICEY	18	11	3.08	3.51	2.74	29	29	1	2	8	15	257.1	201	115	88	19	29	115	241	1.23
ESTRELLAS	17	12	3.36	4.01	2.97	29	29	0	1	8	15	262.1	245	132	98	23	29	113	209	1.36
LEONES	17	12	4.27	5.09	3.90	29	29	0	2	10	15	257.1	245	138	122	16	29	113	226	1.39
ÁGUILAS	10	19	4.84	5.29	4.78	29	29	1	0	6	16	252.2	264	152	136	16	29	117	243	1.51
GIGANTES	15	14	5.01	5.05	5.05	29	29	0	2	7	17	251.1	257	173	140	26	29	131	238	1.54
TOROS	10	19	5.53	5.52	5.65	29	29	0	2	6	19	255.1	286	185	157	22	29	142	228	1.68

DEFENSA COLECTIVA

EQUIPO	G	INN	TC	PO	A	E	DP	PB	SB	CS	PICK	FP	DER
LEONES	29	257.1	1045	772	247	26	20	4	40	8	1	.975	0.679
ÁGUILAS	29	252.2	1071	758	281	32	19	2	40	14	0	.970	0.644
ESTRELLAS	29	262.1	1125	787	303	35	37	4	35	15	0	.969	0.685
LICEY	29	257.1	1081	772	270	39	20	3	37	9	1	.964	0.710
TOROS	29	255.1	1071	766	264	41	15	7	42	12	2	.962	0.643
GIGANTES	29	251.1	1059	754	263	42	19	7	28	15	0	.960	0.652

SERIE REGULAR

LIDOM

BOLETÍN DE PRENSA

BOXSCORE JUEGO ANTERIOR

GIGANTES 10 @ ÁGUILAS 11 — Domingo, 22 Nov. 2026 — Estadio Cibao · Santiago

	1	2	3	4	5	6	7	8	9	R	H	E
GIGANTES	0	4	0	0	0	1	5	0	0	10	15	0
ÁGUILAS	1	0	1	0	1	4	0	1	3	11	16	0

Ganó: J. Aro (3-1, 1.20) / Perdió: B. Honeywell (1-1, 6.10) / Salvó: —

GIGANTES · BATEADORES	AB	C	H	CI	BB	P	PRO	OPS
H. Méndez LF	2	1	1	1	0	0	.208	.592
↳ E. Paulino 2B	1	1	0	0	1	1	.171	.481
A. Ramírez DH	4	1	2	5	2	0	.282	.829
D. Santos 1B	5	0	3	1	0	0	.270	.697
C. Peguero RF	5	1	2	2	0	3	.321	1.013
J. Camargo C	3	0	0	0	1	1	.000	.400
G. Jiménez LF	5	0	0	0	0	2	.250	.703
K. Gutiérrez 3B	5	1	2	0	0	1	.162	.462
Y. Henríquez CF	5	2	3	0	0	2	.313	.728
J. Carreras SS	4	3	2	1	1	0	.400	.900
Totales	39	10	15	10	5	10	—	—

ÁGUILAS · BATEADORES	AB	C	H	CI	BB	P	PRO	OPS
L. Liberato CF	4	3	1	0	2	0	.289	.743
S. Espinal 2B	5	4	4	2	1	0	.455	1.207
J. Domínguez DH	3	1	2	2	3	0	.316	.967
A. Rodríguez 1B	6	0	5	6	0	0	.278	.850
L. Taveras RF	4	0	0	1	0	2	.235	1.056
C. Suero LF	3	0	0	0	1	0	.143	.821
↳ V. Robles LF	1	0	0	0	0	1	.286	.698
J. Escarra C	4	0	0	0	0	0	.178	.584
R. Ritter 3B	2	0	0	0	0	1	.095	.354
↳ R. Delgado 2B	1	1	1	0	0	0	.308	.689
↳ J. Bonifacio PH	1	0	0	0	0	1	.214	.846
↳ A. Reyes SS	0	0	0	0	0	0	.000	.000
↳ A. Amador PH	1	0	0	0	0	0	.226	.694
M. McCoy 3B	4	2	3	0	1	0	.325	.795
Totales	39	11	16	11	8	5	—	—

BATEO

2B: Ramírez 2 (4, File, Puckett); Gutiérrez, K (1, Garabito); Henríquez, Y (1, Fernández, Ju).
HR: Peguero, C (2, 7.ª entrada ante Puckett, 1 a bordo, 2 outs).
TB: Carreras 2; De Los Santos 3; Gutiérrez, K 3; Henríquez, Y 4; Méndez; Peguero, C 5; Ramírez 4.
CI: Carreras (1); De Los Santos (14); Méndez (4); Peguero, C 2 (10); Ramírez 5 (21).
CI con 2 outs: Peguero, C 2.
Corredores dejados en posición anotadora con 2 outs: Jiménez, G 2; Peguero, C; Camargo; Carreras; Henríquez, Y.
SAC: Paulino, E.
Equipo con corredores en posición anotadora: 6 de 15.
Corredores dejados en base: 10.

DEFENSA

DP: (Seminaris-Henríquez, Y-De Los Santos).

BATEO

2B: Domínguez (5, Seminaris); Espinal (2, Seminaris); Rodríguez, Ad 3 (3, Rodríguez, B, Honeywell); McCoy (5, Honeywell).
TB: Delgado; Domínguez 3; Espinal 5; Liberato; McCoy 4; Rodríguez, Ad 8.
CI: Domínguez 2 (15); Espinal 2 (2); Rodríguez, Ad 6 (13); Taveras, L (6).
Corredores dejados en posición anotadora con 2 outs: Escarra 3; Suero 2.
SAC: Taveras, L.
GIDP: Ritter.
Equipo con corredores en posición anotadora: 8 de 20.
Corredores dejados en base: 13.

DEFENSA

Asistencias de los jardineros: Liberato (Ramírez en tercera base); Suero (Paulino, E en segunda base).
PB: Escarra (2).
DP: (Suero-Espinal).

GIGANTES · LANZADORES	IL	H	C	CL	BB	SO	HR	EFEC	WHIP
A. Seminaris	2.2	6	2	2	0	1	0	8.10	2.25
E. Paredes	0.1	0	0	0	1	0	0	9.53	2.47
B. Rodríguez (H, 1)	1.0	2	1	1	1	1	0	4.97	1.74
W. Jerez (H, 1)	1.0	0	0	0	0	0	0	0.00	0.00
A. Santa	0.0	1	3	3	2	0	0	18.90	2.40
J. César (BS, 1)	0.2	0	1	1	2	0	0	5.63	1.13
Y. Rodríguez	0.1	0	0	0	0	0	0	2.57	1.43
A. Pacheco (H, 1)	1.0	0	0	0	0	1	0	0.00	0.00
E. Teodo	0.0	3	1	1	1	0	0	2.08	2.31
B. Honeywell (P, 1-1) (BS, 3)	1.1	4	3	3	1	2	0	6.10	1.45
Totales	8.1	16	11	11	8	5	0	—	—

ÁGUILAS · LANZADORES	IL	H	C	CL	BB	SO	HR	EFEC	WHIP
D. File	2.0	7	4	4	1	2	0	6.05	1.50
D. Carrasco	1.0	1	0	0	0	0	0	5.06	1.88
G. Garabito	2.0	3	1	1	0	2	0	13.50	2.63
E. Mejía	1.0	1	0	0	2	2	0	4.50	1.17
J. Fernández (H, 3)	0.1	1	3	3	2	1	0	4.50	1.30
A. Puckett (BS, 1)	0.2	2	2	2	0	1	1	7.71	1.71
J. Martínez	1.0	0	0	0	0	1	0	0.90	1.10
J. Aro (G, 3-1)	1.0	0	0	0	0	1	0	1.20	0.73
Totales	9	15	10	10	5	10	1	—	—

WP: Rodríguez, B.
Balk: Rodríguez, Ye.
HBP: Camargo (por File); Paulino, E (por Garabito); Escarra (por Seminaris).
Infracciones del reloj de pitcheo: Teodo (lanzador).
Reto ABS: Escarra (Bola confirmada); Camargo 2 (Bola confirmada, Bola cambiada a strike); Taveras, L (Strike confirmado); Honeywell (Bola confirmada).
Lanzamientos-strikes: Seminaris 45-31; Paredes, E 8-4; Rodríguez, B 23-14; Jerez 4-4; Santa 14-5; César 21-10; Rodríguez, Ye 3-2; Pacheco 15-7; Teodo 12-6; Honeywell 33-24; File 41-27; Carrasco 11-6; Garabito 27-18; Mejía, E 32-20; Fernández, Ju 18-9; Puckett 9-9; Martínez, Ju 10-8; Aro 13-7.
Rodados-elevados: Seminaris 5-1; Paredes, E 1-0; Rodríguez, B 2-0; Jerez 3-0; Santa 0-0; César 2-0; Rodríguez, Ye 0-0; Pacheco 0-2; Teodo 0-0; Honeywell 0-0; File 1-1; Carrasco 3-0; Garabito 2-1; Mejía, E 1-0; Fernández, Ju 0-0; Puckett 0-0; Martínez, Ju 2-0; Aro 0-1.
Bateadores enfrentados: Seminaris 14; Paredes, E 2; Rodríguez, B 6; Jerez 3; Santa 3; César 4; Rodríguez, Ye 1; Pacheco 3; Teodo 4; Honeywell 9; File 14; Carrasco 4; Garabito 9; Mejía, E 6; Fernández, Ju 4; Puckett 4; Martínez, Ju 3; Aro 3.
Corredores heredados-anotados: Paredes, E 1-0; Jerez 1-0; César 3-3; Rodríguez, Ye 1-0; Honeywell 3-0; Carrasco 1-0; Mejía, E 1-1; Puckett 3-3.
Árbitros: HP: Natanael Rodríguez García. 1B: Edward Pinales. 2B: Osvaldo Martínez. 3B: Félix Tejada.
Clima: 79 °F, cielo parcialmente nublado.
Primer lanzamiento: 6:31 p. m. · Duración: 4:05 · Estadio Cibao.

BOLETÍN DE PRENSA

EFEMERIDES AGUILUCHAS



TOMÁS SILVERIO

1957.- DICK STUART conectó su séptimo cuadrangular de la temporada, un estacazo frente a los envíos del zurdo Phil Paine, de las Estrellas Orientales. Fue el único jonrón que el inicialista de las Águilas Cibaeñas disparó fuera del estadio Quisqueya durante aquella campaña, en la que estableció la legendaria marca de más cuadrangulares en una temporada del béisbol profesional dominicano. A pesar del batazo de Stuart, las Estrellas derrotaron 8-2 a los cibaeños. El poderoso bateador, conocido como el "Peje Cajón", conectó 13 de sus 14 vuelacercas en el espacioso parque capitalino.

1974.- TOMÁS SILVERIO Y RICARDO CARTY, junto al lanzador Domingo Luna, fueron dejados en libertad por la directiva de las Águilas Cibaeñas, según anunció la organización mediante una nota de prensa. El presidente del conjunto, Ricardo "Tito" Hernández, explicó que la decisión buscaba abrir oportunidades de juego al abundante y valioso talento joven con que contaba el equipo. Hernández citó los casos de los prometedores jardineros Miguel Diloné y Alberto Lois, pertenecientes a la organización de los Piratas de Pittsburgh. La medida también respondía a la necesidad de reducir la nómina, debido a que el poderoso bateador Rico Carty tenía el salario más elevado del conjunto, con un contrato de 12 mil pesos por temporada.

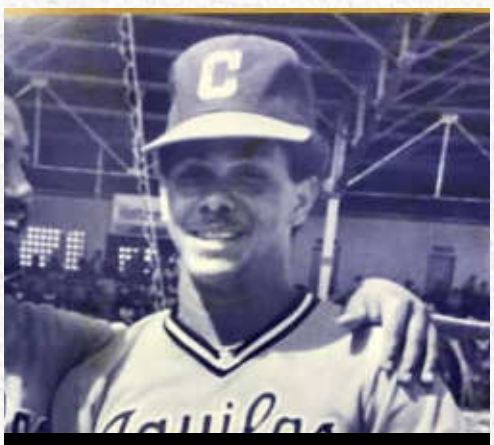

MIGUEL DILONÉ

1976.- MIGUEL "GUELO" DILONÉ protagonizó una extraordinaria demostración de velocidad al robarse cuatro bases en un partido en el que las Águilas Cibaeñas derrotaron 5-4 a los Leones del Escogido, en el estadio Cibao. Diloné encabezó a un grupo de cuatro jugadores aguiluchos que se combinaron para estafarse ocho almohadillas y establecer una marca para un encuentro del béisbol profesional dominicano. Los otros protagonistas fueron el intermedista Ramón Pérez, con dos robos, y Omar Moreno y Winston Llenas, con uno cada uno. El receptor escarlata John Tamargo tuvo una intensa jornada detrás del plato y, pese al constante asedio de los corredores cibaeños, consiguió retirar en intentos de robo a Omar Moreno y Alejandro Taveras.

1976.- WILLIAM CASTRO se combinó con los lanzadores importados Don Hood y Doug Bair para detener en 18 la cadena de partidos consecutivos conectando de hit del jardinero derecho de los Leones del Escogido, Rick Bosetti. El bateador escarlata se fue en blanco en tres turnos oficiales, mientras que las Águilas Cibaeñas consiguieron una ajustada victoria de 5-4 sobre los rojos, en un partido celebrado en el estadio Cibao.



ARNALDO MUÑOZ

1991.- MANNY RAMÍREZ, terminó su participación en la temporada 1991-92, la primera de su carrera en la pelota dominicana, fallando en cuatro turnos oficiales. Ramírez apenas conectó un imparable en sus últimos 13 turnos y finalizó con promedio de bateo de .174, producto de cuatro hits, todos sencillos, en 23 oportunidades. Además, recibió cinco ponches en nueve partidos. Las Águilas terminaron la serie regular con récord de 22-26, bajo la dirección del estadounidense Brian Graham.

2001.- LUIS POLONIA se convirtió en el segundo jugador en conectar seis imparables en un partido del béisbol profesional dominicano, hazaña que consiguió el sábado 24 de noviembre de 2001, en el estadio Quisqueya. Durante el encuentro frente a los Tigres del Licey, el jardinero de las Águilas Cibaeñas también bateó para el ciclo, al conectar sencillo, doble, triple y cuadrangular. Polonia tuvo una jornada extraordinaria al batear de 7-6, con dos carreras anotadas y cuatro impulsadas.

2006.- ARNALDO MUÑOZ encabezó un cuarteto de relevistas que condujo a las Águilas Cibaeñas a una contundente victoria de 10-3 sobre los Tigres del Licey, en un partido celebrado en el estadio Quisqueya. La efectiva labor del cuerpo de relevistas contó con las actuaciones de Todd Mosser, Arnaldo Muñoz, Héctor Almonte y Santiago Ramírez. Los lanzadores recibieron el respaldo de una explosiva ofensiva encabezada por Héctor Luna, Alberto Castillo, Luke Carlin, Mendy López y Tony Abreu. Con el triunfo, las Águilas mejoraron a 5-1 su marca en la serie particular frente a los Tigres.



ÓSCAR TAVERAS

2012.- ÓSCAR TAVERAS conectó un cuadrangular solitario y remolcó la otra carrera del encuentro para conducir a las Águilas Cibaeñas a una victoria por blanqueada de 2-0 sobre los Toros del Este, en el estadio Cibao. Ocho lanzadores aguiluchos se combinaron para mantener en blanco a la ofensiva taurina, que apenas pudo conectar cinco imparables y recibió 11 ponches. La victoria correspondió al relevista T. J. Peña Jr. (3-0), quien trabajó la cuarta y quinta entradas sin permitir imparables ni carreras y ponchó a tres bateadores. Las Águilas fabricaron su primera anotación en el episodio inicial.

2016.- JUAN LAGARES conectó un sencillo remolcador de dos carreras en el octavo episodio, batazo que resultó decisivo para que las Águilas Cibaeñas derrotaran 3-2 a los Toros del Este, en un partido celebrado en el estadio Francisco Micheli de La Romana. El encuentro comenzó a las 10:00 de la noche, con dos horas y media de retraso debido a las condiciones del terreno, afectado por la lluvia. El relevista Juan Sandoval (2-0) retiró al único bateador que enfrentó y se acreditó la victoria, mientras que Bryan Evans (1-1) cargó con la derrota, pese a permitir apenas dos imparables y una carrera en cinco entradas y un tercio.

BOLETÍN DE PRENSA

AGUILAS

ESTADÍSTICAS BATEADORES

JUGADOR	J	TB	C	H	2B	3B	HR	CI	BB	P	BR	AR	PRO	OBP	SLG	OPS
Aderlin Rodríguez	17	54	7	15	3	0	3	13	4	9	1	0	.278	.350	.500	.850
J.C. Escarra	25	90	9	16	1	1	2	16	15	17	0	1	.178	.306	.278	.584
Jasson Domínguez	16	57	11	18	5	1	2	15	12	5	1	1	.316	.423	.544	.967
Jorge Bonifacio	22	42	8	9	1	2	2	9	7	13	3	0	.214	.370	.476	.846
Leody Taveras	5	17	3	4	1	0	2	6	5	5	0	0	.235	.409	.647	1.056
Adael Amador	16	53	9	12	3	0	1	6	11	12	0	0	.226	.354	.340	.694
Chris Suero	2	7	1	1	0	0	1	2	1	1	0	0	.143	.250	.571	.821
Christopher Morel	15	49	4	7	2	0	1	5	5	16	0	1	.143	.236	.245	.481
Robert Moore	6	19	3	7	2	0	1	6	1	0	0	0	.368	.400	.632	1.032
Steward Berroa	21	63	18	18	3	1	1	8	16	15	4	0	.286	.415	.413	.828
Yeison Morrobel	12	26	2	4	0	0	1	2	2	7	0	1	.154	.214	.269	.483
Abraham Almonte	3	2	0	0	0	0	0	0	1	1	0	0	.000	.333	.000	.333
Adalberto Mondesí	4	12	2	4	2	1	0	1	0	4	0	0	.333	.333	.667	1.000
Albert Fabián	1	1	0	0	0	0	0	0	0	0	0	0	.000	.000	.000	.000
Alberto Rodríguez	10	14	1	1	1	0	0	2	2	8	0	0	.071	.188	.143	.331
Alfredo Reyes	16	7	3	0	0	0	0	0	0	4	0	0	.000	.000	.000	.000
Arturo Disla	2	3	0	0	0	0	0	0	0	3	0	0	.000	.000	.000	.000
Carson Williams	6	10	3	1	0	0	0	0	3	5	1	0	.100	.400	.100	.500
Dayan Frías	10	26	1	2	0	1	0	3	2	9	0	0	.077	.143	.154	.297
Eddys Leonard	15	34	2	6	0	0	0	1	5	4	0	1	.176	.282	.176	.458
Fernando Peguero	6	2	0	1	0	0	0	0	0	0	0	0	.500	.500	.500	1.000
Frederick Bencosme	2	3	0	0	0	0	0	0	2	2	0	0	.000	.400	.000	.400
John García	5	2	0	1	0	0	0	0	0	1	0	0	.500	.500	.500	1.000
Junior Franco	3	2	1	0	0	0	0	0	2	1	0	0	.000	.500	.000	.500
Luis Liberato	19	76	14	22	6	0	0	6	11	12	0	0	.289	.375	.368	.743
Mason McCoy	21	80	14	26	5	0	0	5	7	16	10	3	.325	.407	.388	.795
Raynel Delgado	26	78	8	24	2	0	0	9	6	17	4	3	.308	.356	.333	.689
Ryan Ritter	8	21	1	2	0	0	0	2	4	10	0	0	.095	.259	.095	.354
Santiago Espinal	3	11	5	5	2	0	0	2	3	2	0	0	.455	.571	.636	1.207
Víctor Robles	5	14	1	4	0	0	0	0	2	5	1	0	.286	.412	.286	.698
Victor Scott II	13	32	2	4	1	0	0	0	7	7	5	3	.125	.282	.156	.438
Webster Rivas	11	29	1	10	2	0	0	2	4	9	0	0	.345	.441	.414	.855
Willy Vásquez	4	10	1	3	0	0	0	0	0	2	0	0	.300	.300	.300	.600

LIDOM

BOLETÍN DE PRENSA

AGUILAS

ESTADÍSTICAS LANZADORES

LANZADOR	J	JI	G	P	SV	IL	H	C	CL	HR	BB	PON	EFE	WHIP
Jonathan Aro	13	0	3	1	4	15.0	9	2	2	1	2	14	1.20	0.73
Leandro López	10	0	1	0	1	12.2	5	3	3	0	5	16	2.13	0.79
Joan Adón	6	6	2	3	0	24.0	23	12	10	0	9	24	3.75	1.33
Randy Vásquez	3	3	0	1	0	12.0	7	4	4	1	2	11	3.00	0.75
Junior Fernández	12	0	0	0	0	10.0	7	5	5	0	6	8	4.50	1.30
Carl Edwards Jr.	4	4	0	1	0	15.2	17	7	7	0	6	12	4.02	1.47
Justin Martínez	10	0	0	0	1	10.0	7	2	1	0	4	13	0.90	1.10
Raúl Brito	13	0	2	0	0	10.2	8	4	4	1	5	11	3.38	1.22
Luis Peña	4	1	0	1	0	7.0	7	2	1	1	1	10	1.29	1.14
Dylan File	5	5	1	0	0	19.1	24	14	13	1	5	13	6.05	1.50
Rafael Montero	5	0	0	0	0	5.1	7	1	1	0	1	4	1.69	1.50
A.J. Puckett	3	0	0	0	0	2.1	2	2	2	1	2	3	7.71	1.71
Jhordany Mezquita	5	5	0	2	0	15.0	23	10	8	2	6	19	4.80	1.93
José Leclerc	5	0	0	0	0	4.0	3	2	1	0	7	5	2.25	2.50
Roddery Muñoz	1	0	0	0	0	1.0	1	0	0	0	0	1	0.00	1.00
Erick Mejía	7	0	1	1	0	6.0	4	3	3	0	3	6	4.50	1.17
Jonathan Hernández	10	0	0	0	0	9.1	11	6	5	2	2	5	4.82	1.39
Jorge Alcalá	5	0	0	0	0	4.2	3	3	3	0	3	3	5.79	1.29
Wilkin Ramos	5	0	0	0	0	4.2	6	3	3	0	6	6	5.79	2.57
Huascar Ynoa	5	0	0	0	0	6.0	9	4	4	1	4	6	6.00	2.17
Nathanael Heredia	11	0	0	1	0	6.0	6	4	3	0	3	9	4.50	1.50
Luis González	7	0	0	0	0	4.1	5	3	3	0	3	2	6.23	1.85
Deury Carrasco	9	0	0	0	0	5.1	7	3	3	1	3	4	5.06	1.88
Jeurys Familia	3	0	0	0	0	2.2	3	2	2	0	2	1	6.75	1.88
Carlos Peña	2	0	0	1	0	3.1	7	4	4	2	0	3	10.80	2.10
Jorge Tavárez	4	3	0	3	0	13.2	17	13	13	2	4	12	8.56	1.54
Sadrac Franco	6	0	0	1	0	4.1	6	6	6	0	4	2	12.46	2.31
Ryan Hendrix	9	0	0	1	0	5.2	10	7	7	0	6	6	11.12	2.82
Alfred Morillo	4	0	0	0	0	2.2	5	5	5	0	4	2	16.88	3.38
Génesis Cabrera	9	0	0	1	0	4.2	2	7	6	0	6	4	11.57	1.71
Gerson Garabito	3	2	0	1	0	5.1	12	9	8	0	2	8	13.50	2.62
Luis Reyes	1	0	0	0	0	0.0	1	0	0	0	1	0	—	—

LIDOM

BOLETÍN DE PRENSA

AGUILAS

LÍDERES LIDOM 2026-2027

LÍDERES DE BATEO

Promedio de bateo — AVG

#	JUGADOR	EQUIPO	AVG
1	José Marmolejos	Escogido	.333
2	Gustavo Núñez	Licey	.333
3	Carlos Jorge	Gigantes	.316
4	Vidal Bruján	Escogido	.315
5	Erik González	Escogido	.309

Porcentaje de embasarse — OBP

#	JUGADOR	EQUIPO	OBP
1	José Marmolejos	Escogido	.446
2	Marcell Ozuna	Gigantes	.446
3	Vidal Bruján	Escogido	.420
4	Ronny Simón	Toros	.419
5	Steward Berroa	Águilas	.415

Slugging — SLG

#	JUGADOR	EQUIPO	SLG
1	José Marmolejos	Escogido	.586
2	Vidal Bruján	Escogido	.534
3	Noelvi Marte	Gigantes	.509
4	Ronny Simón	Toros	.500
5	Marcell Ozuna	Gigantes	.476

OPS — OPS

#	JUGADOR	EQUIPO	OPS
1	José Marmolejos	Escogido	1.032
2	Vidal Bruján	Escogido	.954
3	Marcell Ozuna	Gigantes	.922
4	Ronny Simón	Toros	.919
5	Carlos Jorge	Gigantes	.849

Hits — H

#	JUGADOR	EQUIPO	H
1	Gustavo Núñez	Licey	34
2	José Marmolejos	Escogido	33
3	Harold Ramírez	Estrellas	32
4	Noelvi Marte	Gigantes	32
5	Erik González	Escogido	30

Dobles — 2B

#	JUGADOR	EQUIPO	2B
1	Aaron Schunk	Estrellas	12
2	José Marmolejos	Escogido	10
3	Erik González	Escogido	9
4	Félix Reyes	Toros	8
5	Óscar González	Estrellas	8

Triples — 3B

#	JUGADOR	EQUIPO	3B
1	Vidal Bruján	Escogido	3
2	Gustavo Núñez	Licey	2
3	Carlos Jorge	Gigantes	2
4	Ronny Simón	Toros	2
5	César Prieto	Estrellas	2

Home Runs — HR

#	JUGADOR	EQUIPO	HR
1	Noelvi Marte	Gigantes	6
2	José Marmolejos	Escogido	5
3	Kevin Alcántara	Licey	4
4	Raimel Tapia	Estrellas	4
5	Marco Luciano	Estrellas	4

Carreras anotadas — C

#	JUGADOR	EQUIPO	C
1	Ronny Simón	Toros	26
2	Harold Ramírez	Estrellas	25
3	Noelvi Marte	Gigantes	23
4	Junior Lake	Escogido	19
5	Vidal Bruján	Escogido	18

Carreras impulsadas — CI

#	JUGADOR	EQUIPO	CI
1	José Marmolejos	Escogido	22
2	Noelvi Marte	Gigantes	20
3	Raimel Tapia	Estrellas	19
4	Jesús Sánchez	Toros	18
5	Félix Reyes	Toros	16

Bases robadas — BR

#	JUGADOR	EQUIPO	BR
1	Gilberto Celestino	Toros	16
2	Noelvi Marte	Gigantes	14
3	Gustavo Núñez	Licey	11
4	Vidal Bruján	Escogido	11
5	Ronny Simón	Toros	11

LÍDERES DE PITCHEO

Efectividad — EFE

#	JUGADOR	EQUIPO	EFE
1	Enmanuel Mejía	Gigantes	0.00
2	Sauryn Lao	Escogido	0.41
3	Wily Peralta	Gigantes	0.90
4	Jake Eder	Gigantes	1.31
5	Albert Abreu	Licey	1.38

WHIP — WHIP

#	JUGADOR	EQUIPO	WHIP
1	Sauryn Lao	Escogido	0.73
2	Héctor Neris	Escogido	0.87
3	Enmanuel Mejía	Gigantes	0.90
4	Spencer Bivens	Estrellas	0.90
5	Juan Mercedes	Escogido	0.92

Victorias — G

#	JUGADOR	EQUIPO	G
1	Kelly Austin	Escogido	4
2	Michael Arias	Licey	4
3	Sauryn Lao	Escogido	3
4	Albert Abreu	Licey	3
5	Yaramil Hiraldo	Toros	3

Ponches — P

#	JUGADOR	EQUIPO	P
1	Albert Abreu	Licey	26
2	Vladimir Gutiérrez	Licey	25
3	Joan Adón	Águilas	24
4	Adonis Medina	Licey	23
5	Jake Eder	Gigantes	22

Salvamentos — SV

#	JUGADOR	EQUIPO	SV
1	Robinson Martínez	Escogido	8
2	J.C. Mejía	Licey	6
3	Luis García	Estrellas	6
4	Jonathan Aro	Águilas	4
5	Joe Corbett	Toros	2

Entradas lanzadas — IL

#	JUGADOR	EQUIPO	IL
1	Albert Abreu	Licey	26.0
2	Óscar de la Cruz	Estrellas	24.2
3	Vladimir Gutiérrez	Licey	24.1
4	Evan Grills	Toros	24.1
5	Adonis Medina	Licey	24.1

Fuente: BeisDOM · LIDOM · Serie Regular · Gotham como fuente principal

BOLETÍN DE PRENSA

AGUILAS

CALENDARIO SERIE REGULAR

NOVIEMBRE

DOMINGO	LUNES	MARTES	MIÉRCOLES	JUEVES	VIERNES	SÁBADO
1 — 4:00 PM	2 — DÍA LIBRE	3 — 7:30 PM	4 — 7:30 PM	5 — DÍA LIBRE	6 — 7:30 PM	7 — 6:00 PM
8 — 5:00 PM	9 — 5:00 PM	10 — 7:30 PM	11 — 7:30 PM	12 — DÍA LIBRE	13 — 7:00 PM	14 — 7:30 PM
15 — 5:00 PM	16 — DÍA LIBRE	17 — 7:00 PM	18 — 7:30 PM	19 — DÍA LIBRE	20 — 7:30 PM	21 — 6:00 PM
22 — 5:00 PM	23 — DÍA LIBRE	24 — 7:30 PM	25 — 7:15 PM	26 — DÍA LIBRE	27 — 7:30 PM	28 — 4:00 PM
29 — 5:00 PM	30 — DÍA LIBRE					

DICIEMBRE

DOMINGO	LUNES	MARTES	MIÉRCOLES	JUEVES	VIERNES	SÁBADO
		1 — 7:30 PM	2 — 7:30 PM	3 — 7:30 PM	4 — DÍA LIBRE	5 — DÍA LIBRE
6 — DÍA LIBRE	7 — 7:30 PM	8 — 7:30 PM	9 — 7:30 PM	10 — DÍA LIBRE	11 — 7:30 PM	12 — 6:00 PM
13 — 5:00 PM	14 — DÍA LIBRE	15 — 7:30 PM	16 — 7:30 PM	17 — DÍA LIBRE	18 — 7:30 PM	19 — 7:00 PM
20 — 4:00 PM	21 — 7:30 PM	22 — 7:30 PM				

BOLETÍN DE PRENSA

AGUILAS

LÍDERES DE POR VIDA

BATEO

BATEO (500 PA)	AVG
1 Stanley Javier	.316
2 Omar Moreno	.313
3 Bernie Castro	.307
4 Bob Robertson	.306
5 Luis Polonia	.304

OPS (500 PA)	OPS
1 Bob Robertson	.860
2 Bob Beall	.853
3 Omar Moreno	.824
4 Víctor Díaz	.818
5 Stanley Javier	.816

HITS	H
1 Luis Polonia	927
2 Miguel Diloné	877
3 Winston Llenas	768
4 Tony Peña	571
5 Tomás Silverio	490

JONRONES	HR
1 Mendy López	61
2 Guillermo García	51
3 Winston Llenas	50
4 Tony Peña	41

ANOTADAS	C
1 Luis Polonia	517
2 Miguel Diloné	496
3 Winston Llenas	312
4 Tony Peña	249
5 Tomás Silverio	246

REMOLCADAS	RBI
1 Winston Llenas	377
2 Tony Peña	324
3 Luis Polonia	302
4 Guillermo García	229
5 Mendy López Jr.	224

TOTAL DE BASES	TB
1 Luis Polonia	1233
2 Miguel Diloné	1066
3 Winston Llenas	1047
4 Tony Peña	799
5 Tomás Silverio	614

BASES ROBADAS	SB
1 Miguel Diloné	395
2 Luis Polonia	184
3 Bernie Castro	80
4 Omar Moreno	66
5 Félix Martínez	64

PITCHEO

JUEGOS GANADOS	G
1 Nino Espinosa	48
2 Fernando Hernández	40
3 Pascual Pérez	40
4 Juan Jiménez	28
5 Ramón Arturo Peña	28

ENTRADAS LANZADAS	IP
1 Nino Espinosa	752.00
2 Pascual Pérez	536.00
3 Fernando Hernández	502.00
4 Ramón Arturo Peña	465.00
5 Juan Jiménez	405.34

PONCHES	SO
1 Fernando Hernández	445
2 Ramón Arturo Peña	297
3 Nino Espinosa	291
4 Pascual Pérez	258
5 José Lima	238

SALVADOS	SV
1 Ramón Arturo Peña	88
2 José Vargas	67
3 Cecilio Guante	34
4 William Castro	30
5 Josh Judv	30

NUESTRO DIRIGENTE



Nacido en Valencia, Venezuela, el 6 de marzo de 1986, Cervelli desarrolló una carrera de 13 temporadas en las Grandes Ligas, donde vistió los uniformes de los Yankees de Nueva York, Piratas de Pittsburgh, Bravos de Atlanta y Marlins de Miami. Debutó en las Mayores el 18 de septiembre de 2008 con los Yankees, organización con la que conquistó la Serie Mundial de 2009.

Más allá de sus estadísticas ofensivas, Cervelli construyó su reputación como receptor, una posición que exige profundo conocimiento del juego, manejo del cuerpo de lanzadores, lectura estratégica y comunicación constante con sus compañeros. Esa experiencia constituye hoy una de sus principales fortalezas en su desarrollo como dirigente.

Su consolidación como estratega alcanzó una nueva dimensión en marzo de 2026, cuando condujo a la selección de Italia a la primera semifinal de su historia en el Clásico Mundial de Béisbol, uno de los resultados más trascendentales del programa italiano en competencias internacionales. Bajo su dirección, Italia completó invicta la fase de grupos con cuatro victorias, incluida una sobresaliente actuación frente a Estados Unidos, y posteriormente superó a Puerto Rico en los cuartos de final.

El conjunto italiano llegó a semifinales con cinco victorias consecutivas y concluyó el torneo con marca de 5-1, tras caer 4-2 frente a Venezuela, selección que posteriormente conquistó el campeonato mundial.

AVISO IMPORTANTE

ACREDITACIONES DE PRENSA

Las Águilas Cibaeñas informan a los profesionales de los medios de comunicación que, a partir de la temporada 2026-2027, las acreditaciones de prensa se gestionarán a través de nuestra nueva plataforma digital.

ALCANCE DE LAS ACREDITACIONES

• Las acreditaciones serán válidas únicamente para el partido solicitado y aprobado.

• Este sistema aplica exclusivamente a los encuentros en los que las Águilas Cibaeñas jueguen como locales en el Estadio Cibao.

• La aprobación de una solicitud no representa una acreditación permanente para toda la temporada ni garantiza el acceso a encuentros posteriores.

• Las acreditaciones están destinadas a profesionales de los medios de comunicación que realizarán labores de cobertura periodística.

PROCESO DE SOLICITUD

• Las solicitudes se habilitarán 72 horas antes de cada partido en casa.

• El plazo para solicitar acreditación cerrará a las 10:00 a. m. del día del encuentro.

• Cada profesional deberá completar su solicitud individual, indicando sus datos personales, medio de comunicación y función.

• Las solicitudes serán evaluadas por el Departamento de Prensa y la decisión se notificará por correo electrónico y WhatsApp.

IMPORTANTE: Completar el formulario no garantiza la aprobación. Cada solicitud estará sujeta a evaluación.

PORTAL OFICIAL: credenciales.aguilas.com.do

Agradecemos la colaboración de todos los profesionales de la comunicación en la implementación de este nuevo sistema, orientado a garantizar un proceso más organizado, ágil y transparente.

DEPARTAMENTO DE PRENSA ÁGUILAS CIBAEÑAS

22 CAMPEONATOS NACIONALES
6 SERIES DEL CARIBE

ÁGUILAS CIBAEÑAS BASEBALL CLUB

ESTADIO CIBAO
AV. IMBERT, SANTIAGO, R.D.
809.575.4310
AGUILAS.COM.DO
@AGUILASBBC