BOLETÍN DE PRENSA

ÁGUILAS CIBAEÑAS BASEBALL CLUB

22 CAMPEONATOS NACIONALES | 6 SERIES DEL CARIBE

809.575.4310 | ESTADIO CIBAO, AVENIDA MBERT, SANTIAGO, REPÚBLICA DOMINICANA

Viernes 27 de Noviembre, 2026 • 7:30 p.m. • Estadio Cibao

LEONES DEL ESCOGIDO
RHP A.J. Candelario (0-0, 0.00)

VS

ÁGUILAS CIBAEÑAS
RHP Dane Dunning (0-0, 0.00)

Temporada Regular LIDOM 2026-2027

CADENA DE TRANSMISIÓN
TV: TELEUNIVERSO 29 | CDN DEPORTES
ONLINE: YOUTUBE.COM/@ÁGUILASCIBAEÑASOFICIAL
RADIO: CDN DEPORTES

JUEGO DEL DÍA

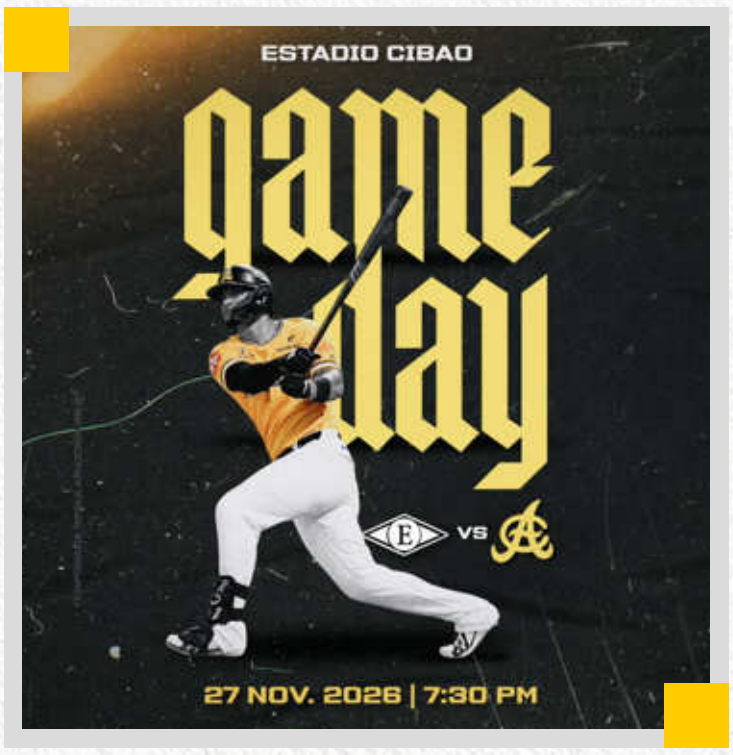

TERCER ENCUENTRO

Las inspiradas Águilas Cibaeñas reciben este viernes a los Leones del Escogido para el tercer choque corrido entre ambos. El partido comenzará a las 7:30 de la noche en el estadio Cibao, en la continuación del campeonato de béisbol otoño-invernal 2026-2027, dedicado a la memoria del empresario Héctor Rizek.

Las Águilas Cibaeñas armaron una fiesta de palos en vísperas del Día de Acción de Gracias (Thanksgiving) para conseguir su tercer triunfo corrido y segundo contra los Leones, sumando 12 victorias en la temporada.

De los 12 triunfos aguiluchos, el pícher abridor Joan Adón tiene 2 y Dylan File terminó con 1. Los relevistas que han ganado son Jonathan Aro, con 3 victorias; Raúl Brito y Leandro López, con 2 cada uno; y Erick Mejía y Génesis Cabrera, con una cada uno.

INFORMACIONES

SE ESTRENÓ CON DOS: Santiago Espinal no se conformó con un cuadrangular y conectó dos, sus primeros estacazos fuera del parque en la presente temporada de LIDOM.

¡QUÉ PALO!: Una distancia de 410 pies recorrió el tablazo conectado por Jasson Domínguez el miércoles en el estadio Quisqueya Juan Marichal. El Marciano llegó a 22 hits en 63 turnos y elevó su promedio a .349. Suma 3 jonrones, un triple y 6 dobles, ha negociado 15 bases por bolas, tiene 16 carreras anotadas y 17 impulsadas, y demuestra que es un jugador completo (all-around) con 4 bases robadas en 5 intentos.

TYLER OWENS: El lanzador importado debutó con las Águilas Cibaeñas, tirando una entrada sin novedad frente a los Leones del Escogido.

27 COHETAZOS: Ya tiene Raynel Delgado, con lo cual iguala la cantidad conectada por Mason McCoy, quien ya no está con el equipo. Los 27 hits de Delgado han sido conectados en 86 turnos, para un promedio de .314.

ROCIANDO HITS: Está el jardinero Luis Liberato desde que se unió a las Águilas Cibaeñas, con 24 imparables en 85 turnos para un promedio de .282, adornado con 6 dobles, 6 carreras impulsadas, 15 anotadas y 11 bases robadas.

SIGUE ENCENDIDO: Aderlin Rodríguez ya redondea 20 hits esta temporada, los cuales ha conseguido en 62 turnos para un promedio de .323, con 3 cuadrangulares, 3 dobles, 15 carreras impulsadas y 7 anotadas.

19 IMPULSADAS: Ya tiene J.C. Escarra, quien a sus 18 imparables suma 17 bases por bolas recibidas. Además, ha conectado 2 jonrones y, a pesar de ser receptor y primera base, contabiliza 2 triples.

ÁRBITROS DE HOY

Edward Pinales	(HP)
Yunior Torres	(1B)
Carlos Andújar	(2B)
Luis De los Santos	(3B)

OTROS JUEGOS DE HOY

Gigantes @ Licey
Estadio Quisqueya - 7:30 P.M.

Toros @ Estrellas
Estadio Tetelo Vargas - 7:30 P.M.

EL CLIMA

PRONÓSTICO DEL CLIMA — SANTIAGO DE LOS CABALLEROS

VIERNES 27 DE NOVIEMBRE DE 2026 — 7:00 PM — 10:00 PM

7:00 PM	8:00 PM	9:00 PM	10:00 PM
28°C	27°C	26°C	25°C
Mayormente despejado	Mayormente despejado	Parcialmente nublado	Parcialmente nublado
LLUVIA 4%	LLUVIA 7%	LLUVIA 8%	LLUVIA 9%

BAJA PROBABILIDAD DE LLUVIA DURANTE TODA LA NOCHE (4%–9%).

Fuente: Weather Underground. Pronóstico horario consultado el 27/11/2026 a las 8:21 a. m. (RD). Sujeto a cambios.

RECORD 2026-2027

Récord: 12-19	Extra inning: 1-2	Últ. 10: 4-6
En casa: 7-8	Por 1 carrera: 2-4	C. Anotadas: 147
En ruta: 5-11	Racha: 3G	C. Permitidas: 155
En Octubre: 3-8	En Noviembre: 9-11	Dif. Carreras: -8

BOLETÍN DE PRENSA

AGUILAS

ÁGUILAS: DANE DUNNING (LD)



Nació en Orange Park, Florida, Estados Unidos, el 20 de diciembre de 1994. Fue seleccionado por los Nacionales de Washington en la primera ronda del Draft de 2016 (selección número 29). Debutó en Grandes Ligas el 19 de agosto de 2020 con los Medias Blancas de Chicago. También ha lanzado para los Rangers de Texas y los Bravos de Atlanta, conquistando la Serie Mundial en 2023 con Texas. Representó a Corea del Sur en el Clásico Mundial de Béisbol de 2026.
MLB.com

Esta será su primera temporada en el béisbol invernal dominicano, con las Águilas Cibaeñas. En seis temporadas en Grandes Ligas acumula récord de 28-32 con 4.44 de efectividad. Ha participado en 136 partidos, 102 como abridor, en los que acumula 593.1 entradas con 538 ponches y un WHIP de 1.37. La oposición le batea para promedio de .260.

ESTADÍSTICAS DEL LANZADOR ABRIDOR

LIGA	J	JI	G	P	SV	IP	H	C	CL	HR	BB	PON	EFE	WHIP
MLB	136	102	28	32	2	593.1	593	308	293	79	220	538	4.44	1.37
MiLB	85	79	23	22	0	400.1	359	190	162	35	125	433	3.64	1.21
NCAA	66	20	12	6	2	163.0	133	63	59	8	46	174	3.26	1.10
NWDS	7	6	3	3	0	43.0	39	16	15	1	15	39	3.14	1.26
WBC	3	0	0	0	0	3.0	3	2	2	1	1	2	6.00	1.33

LEONES: A.J. CANDELARIO (LD)



Nació en Bayonne, Nueva Jersey, Estados Unidos, el 17 de diciembre de 1997. Inició su carrera profesional en 2021 en la Frontier League y fue firmado por los Marlins de Miami el 7 de febrero de 2022. Ese mismo año pasó a la organización de los Nacionales de Washington, alcanzando el nivel Clase A Avanzada. Cuenta con experiencia en las ligas independientes, México, Taiwán y el béisbol invernal de Puerto Rico, donde militó con los Indios de Mayagüez.

Esta será su primera temporada en el béisbol invernal dominicano, tras ser contratado por los Leones del Escogido el 23 de noviembre de 2026. Durante el verano de 2026, en la Liga Mexicana de Béisbol, acumuló récord de 4-3 con 3.88 de efectividad entre los Tecos de los Dos Laredos y los Acereros de Monclova. Participó en 12 partidos, todos como abridor, en los que acumuló 60.1 entradas con 50 ponches y un WHIP de 1.39.

ESTADÍSTICAS DEL LANZADOR ABRIDOR

LIGA	J	JI	G	P	SV	IP	H	C	CL	HR	BB	PON	EFE	WHIP
MiLB	24	0	3	3	3	27.2	30	18	16	2	14	35	5.20	1.59
MEX	47	12	5	3	0	96.1	106	57	53	13	55	86	4.95	1.67
CPBL	6	6	1	3	0	—	31	17	17	0	16	23	—	—
PRWL	1	0	0	0	0	1.0	1	1	1	0	2	0	9.00	3.00
ATLL	10	7	1	3	0	45.2	47	28	25	2	23	56	4.93	1.53
FRON	13	0	0	1	0	12.1	24	19	17	2	7	12	12.41	2.51
AABC	7	2	0	2	0	23.2	23	20	17	2	22	17	6.46	1.90
ACBL	4	2	0	1	0	15.1	19	15	15	5	13	16	8.80	2.09

BOLETÍN DE PRENSA

ROTACIÓN AGUILUCHA



DANE DUNNING (LD)
VS LEONES
VIERNES 27 NOV.
EST. CIBAO



JOAN ADÓN (LD)
@ LEONES
SÁBADO 28 NOV.
EST. QUISQUEYA



RANDY VÁSQUEZ (LD)
VS TOROS
DOMINGO 29 NOV.
EST. CIBAO

ÚLTIMAS PUBLICACIONES EN AGUILAS.COM.DO

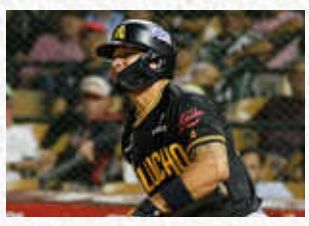

Espinal y Domínguez jonronean en triunfo de Águilas sobre Leones

AMPLIAR>>



Águilas Cibaeñas derrotan a los Leones y siguen elevando el vuelo

AMPLIAR>>



Águilas Cibaeñas anuncian la contratación del veterano lanzador Esmil Rogers

AMPLIAR>>

SUSCRIBETE A NUESTRO CANAL DE YOUTUBE



El niño que se volvió el rey de hit – Luis Polonia «La Hormiga ...



Encuentro con la prensa: Cervelli, Jasson Domínguez y Santia...



Highlights | ÁGUILAS 9-2 Escogido | 25 nov 2026

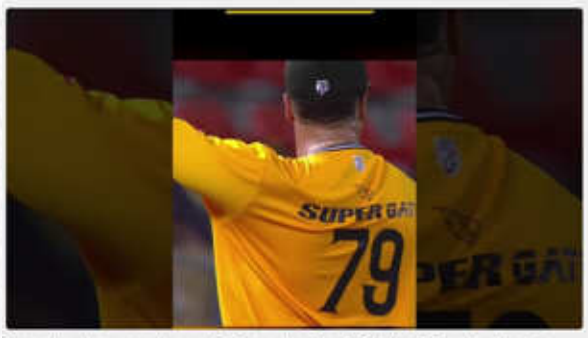

Ponche tras ponche: el picheo de las ÁGUILAS frente a los Le...



Las carreras de las ÁGUILAS: Aderlin, Jasson Domínguez y el ...



Rueda de Prensa Post Partido - Mason McCoy | Águilas vs. Le...

SUSCRIBETE

BOLETÍN DE PRENSA

AGUILAS

ROSTER ÁGUILAS CIBAEÑAS

27 DE NOVIEMBRE

N.º	JUGADOR	ESTATURA	PESO (LB)	BATEA	LANZA
LANZADOR ABRIDOR					**1**
94	Dane Dunning	6′ 4″	190	D	D
LANZADORES					**11**
41	Raúl Brito	6′ 1″	199	D	D
48	Rafael Montero	6′ 0″	170	D	D
49	Jonathan Aro	6′ 0″	235	D	D
52	Gerson Garabito	6′ 0″	160	D	D
54	Luis González	6′ 2″	170	A	Z
55	Deury Carrasco	6′ 0″	182	Z	D
71	Wilkin Ramos	6′ 5″	165	D	D
73	Junior Fernández	6′ 0″	180	D	D
79	Leandro López	6′ 1″	200	D	D
82	A.J. Puckett	6′ 4″	200	D	D
92	Génesis Cabrera	6′ 0″	165	Z	Z
RECEPTORES					**3**
8	Webster Rivas	6′ 1″	220	D	D
56	Christopher Suero	5′ 11″	205	D	D
59	J. C. Escarra	6′ 2″	220	Z	D
JUGADORES DEL CUADRO					**7**
23	Adael Amador	6′ 0″	200	A	D
36	Raynel Delgado	6′ 0″	210	Z	D
43	Santiago Espinal	5′ 10″	175	D	D
53	Ryan Ritter	6′ 1″	190	D	D
62	Alfredo Reyes	6′ 2″	160	D	D
64	Aderlin Rodríguez	6′ 3″	200	D	D
99	Fernando Peguero	5′ 9″	145	A	D
JARDINEROS					**6**
5	Steward Berroa	5′ 10″	178	A	D
28	Leody Taveras	6′ 1″	170	A	D
46	Jorge Bonifacio	6′ 1″	192	D	D
51	Luis Liberato	5′ 11″	175	Z	Z
67	Yeison Morrobel	6′ 0″	170	Z	Z
81	Jasson Domínguez	5′ 10″	190	A	D

BOLETÍN DE PRENSA

AGUILAS

ALINEACIÓN



BOLETÍN DE PRENSA

AGUILAS

IMPORTADOS 2026-2027

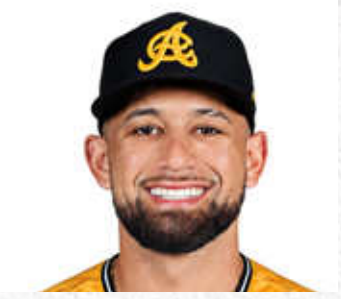

J.C. ESCARRA - C/1B

El receptor e inicialista destaca por su capacidad para embasarse, poder ocasional y solvencia defensiva. En 2024, el nativo de Hialeah, Florida, fue líder de bateo del circuito dominicano con promedio de .363 (13 dobles, 3 cuadrangulares y 14 impulsadas), mientras que en su segunda actuación con las Águilas en la pasada estación del 2025 vio acción en solo 16 partidos antes de sufrir una lesión al buscar un elevado al cuadro interior.

LEV	G	PA	AB	R	H	2B	3B	HR	RBI	SB	CS	BB	SO	BA	OBP	SLG	OPS	TB	GDP	HBP	SH	SF	IBB
MAJORS	72	190	169	13	33	10	1	2	18	1	0	17	32	.195	.268	.302	.570	51	2	1	0	3	0
MINORS	563	2282	1949	282	504	108	9	55	299	15	4	253	354	.259	.356	.408	.764	795	31	55	2	23	8
FOREIGN	202	845	712	99	200	50	6	15	97	5	0	98	110	.281	.379	.431	.810	307	12	20	5	10	2
COLLEGE	175	686	588	94	162	30	1	20	109	1	2	55	103	.276	.358	.432	.790	254		25	10	8	3
OTHER	174	696	598	113	181	40	4	31	107	2	1	81	90	.303	.388	.538	.926	322		7	2	8	2
TOTALES	**1186**	**4699**	**4016**	**601**	**1080**	**238**	**21**	**123**	**630**	**24**	**7**	**504**	**689**	**.269**	**.362**	**.431**	**.792**	**1729**	**48**	**108**	**19**	**52**	**15**



RAYNEL DELGADO - IF

El infielder cubano regresa para su segunda campaña consecutiva con el conjunto cibaeño tras batear .292 en 19 juegos durante la contienda pasada. En la actual contienda de 2026 comenzó con los Durham Bulls (Triple-A de Tampa Bay), bateando .250 con 24 robos de base. Tras pasar a la organización de Houston el 10 de junio, disputó 19 encuentros con los Astros en Grandes Ligas y actualmente acciona con los Sugar Land Space Cowboys (Triple-A), donde batea .270 con 2 cuadrangulares y 19 carreras impulsadas.

LEV	G	PA	AB	R	H	2B	3B	HR	RBI	SB	CS	BB	SO	BA	OBP	SLG	OPS	TB	GDP	HBP	SH	SF	IBB
MAJORS	20	41	37	4	9	1	0	1	4	0	0	3	7	.243	.300	.351	.651	13	0	0	1	0	0
MINORS	759	2966	2589	347	655	123	17	43	310	154	54	308	666	.253	.338	.363	.702	941	39	34	17	18	7
FOREIGN	31	121	105	23	28	5	0	1	10	6	4	13	12	.267	.342	.343	.685	36	2	0	1	2	0
TOTALES	**810**	**3128**	**2731**	**374**	**692**	**129**	**17**	**45**	**324**	**160**	**58**	**324**	**685**	**.253**	**.338**	**.363**	**.700**	**990**	**41**	**34**	**19**	**20**	**7**

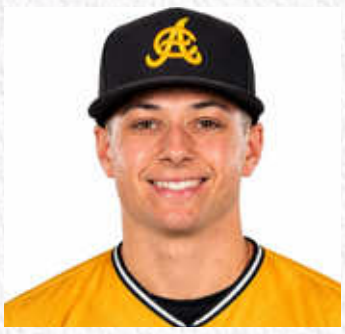

ROBERT MOORE - IF

Moore, quien regresa al conjunto aguilucho tras su participación en la temporada pasada, tiene 24 años y pertenece a la organización de los Filis de Filadelfia en el béisbol organizado. Es un bateador ambidextro que destaca por su versatilidad defensiva, con capacidad para desempeñarse en la tercera base, el campo corto y la segunda base. Durante este verano de 2026 en Clase Triple-A con Lehigh Valley, disputó 85 partidos y agotó 270 turnos al bate, registrando un promedio de .226, con 15 cuadrangulares y 47 carreras remolcadas.

LEV	G	PA	AB	R	H	2B	3B	HR	RBI	SB	CS	BB	SO	BA	OBP	SLG	OPS	TB	GDP	HBP	SH	SF	IBB
MINORS	435	1808	1572	225	359	97	6	41	201	64	31	177	336	.228	.317	.376	.693	591	19	33	13	13	4
FOREIGN	51	225	189	39	53	12	1	10	40	15	4	28	37	.280	.373	.513	.887	97	2	3	0	5	0
COLLEGE	142	656	537	117	142	31	5	26	114	14	3	91	112	.264	.381	.486	.867	261		16	3	9	4
OTHER	33	144	119	21	36	5	1	3	14	20	4	22	29	.303	.417	.437	.854	52	3	2	0	1	
TOTAL	**661**	**2833**	**2417**	**402**	**590**	**145**	**13**	**80**	**369**	**113**	**42**	**318**	**514**	**.244**	**.341**	**.414**	**.756**	**1001**	**29**	**54**	**16**	**28**	**8**



NABIL CRISMATT - LD

Crismatt, de 31 años, es un conocido de la Liga Dominicana de Béisbol. El nativo de Barranquilla ya sabe lo que es ganar con el conjunto santiaguero, habiendo vestido el uniforme amarillo durante la Serie Final de la campaña 2020-2021, torneo en el que el equipo conquistó su corona número 22.Su actuación más reciente en LIDOM fue en la estación 2024-2025 con los Gigantes del Cibao, donde brilló con una sólida marca de 5-2 y una efectividad de 2.65 en 11 aperturas. En 54.1 entradas, el diestro ponchó a 49 bateadores y otorgó apenas 11 boletos.

LEV	W	L	W-L%	ERA	G	GS	GF	CG	SHO	SV	IP	H	R	ER	HR	BB	IBB	SO	HBP	BK	WP	BF	WHIP
MAJORS	12	6	.667	3.71	122	6	43	0	0	0	211.0	216	108	87	27	63	4	187	12	3	6	906	1.322
MINORS	49	54	.476	4.19	243	133	42	4	1	11	889.1	878	467	414	107	251	4	889	52	9	43	3794	1.269
FOREIGN	8	9	.471	3.79	37	34	0	0	0	0	154.1	160	78	65	9	40	1	137	2	3	11	652	1.296
OTHER	0	0		3.48	3	3	0	0	0	0	10.1	9	5	4	0	3	1	8	0	0	1	44	1.161
TOTALES	**69**	**69**	**.500**	**4.06**	**405**	**176**	**85**	**4**	**1**	**11**	**1265.0**	**1263**	**658**	**570**	**143**	**357**	**10**	**1221**	**66**	**15**	**61**	**5396**	**1.281**



RYAN RITTER - IF

Ryan Ritter: Infielder perteneciente a la organización de los Rockies de Colorado, con experiencia de dos temporadas (2025 y 2026) en las Grandes Ligas. A sus 26 años, batea a la derecha y es ampliamente considerado un defensor de gran calibre en el campocorto, combinando agilidad, manos suaves y un potente brazo capaz de realizar disparos efectivos desde cualquier ángulo.

CATEGORÍA	J	PA	VB	C	H	2B	3B	HR	CI	BR	AR	BB	SO	PRO	OBP	SLG	OPS	TB	GDP	HBP	SH	SF	IBB
MAYORES (2 TEMP.)	76	228	206	24	48	9	3	1	19	3	1	11	69	.233	.287	.320	.607	66	8	5	5	1	0
MENORES (5 TEMP.)	340	1491	1249	253	359	72	12	53	200	53	8	171	361	.287	.391	.492	.883	614	17	47	15	9	2
EXTRANJERA (1 TEMP.)	8	27	21	1	2	0	0	0	2	0	0	4	10	.095	.259	.095	.354	2	1	1	0	1	0
UNIVERSITARIA (2 TEMP.)	111	463	404	64	113	19	3	11	56	23	0	32	114	.280	.349	.423	.773	171		14	8	5	0
OTRAS (4 TEMP.)	95	360	281	52	75	17	1	6	42	7	4	56	83	.267	.412	.399	.811	112		17	1	5	1
TOTAL GENERAL (7 TEMP.)	630	2569	2161	394	597	117	19	71	319	86	13	274	637	.276	.376	.447	.823	965	32	84	29	21	3



DANE DUNNING - LD

Lanzador abridor derecho con recorrido de seis años en las Grandes Ligas vistiendo los uniformes de los Rangers de Texas, Medias Blancas de Chicago y Bravos de Atlanta. Dunning, de 32 años, aporta jerarquía y solidez a la rotación abridora aguilucha. En MLB acumula récord de 28-32, efectividad de 4.44 y 538 ponches en 593.1 entradas (promedio de 8.2 ponches por cada 9 innings). En este 2026 representó a Corea del Sur en el Clásico Mundial de Béisbol.

LIGA	J	JI	G	P	SV	IP	H	C	CL	HR	BB	PON	EFE	WHIP
MLB	136	102	28	32	2	593.1	593	308	293	79	220	538	4.44	1.37
MiLB	85	79	23	22	0	400.1	359	190	162	35	125	433	3.64	1.21
NCAA	66	20	12	6	2	163.0	133	63	59	8	46	174	3.26	1.10
NWDS	7	6	3	3	0	43.0	39	16	15	1	15	39	3.14	1.26
WBC	3	0	0	0	0	3.0	3	2	2	1	1	2	6.00	1.33



A.J. PUCKETT - LD

Relevista derecho ya conocido por la fanaticada cibaeña tras su actuación con el equipo en la semifinal de la pasada contienda, donde completó 2.2 entradas en blanco sin permitir imparables, con dos boletos y un ponche en dos presentaciones. Viene de destacar en la Liga Mexicana de Béisbol con los Charros de Jalisco, registrando marca de 9-1 y 2.52 de efectividad en 32 relevos, ponchando a 42 bateadores en 35.1 episodios (10.6 ponches por cada 9 entradas).

LIGA	G	P	PCT	EFE	RA9	J	JI	JF	JC	BL	SV	IL	H	C	CL	HR	BB	IBB	SO	GP	BK	WP	BF	WHIP
LIGAS MENORES (MiLB)	27	32	.458	4.20	4.68	184	61	40	0	0	15	448.1	449	233	209	31	173	4	410	30	3	24	1952	1.387
LIGA MEXICANA (LMB)	12	1	.923	2.03	2.36	50	0	39	0	0	16	53.1	34	14	12	3	12	0	59	3	0	4	204	0.863
LIGA MEX. DEL PACÍFICO	5	3	.625	2.68	3.57	31	0	13	0	0	2	40.1	35	16	12	2	14	2	38	6	1	2	171	1.215
LIDOM	0	0	—	7.71	7.71	3	0	0	0	0	0	2.1	2	2	2	1	2	0	3	0	0	0	10	1.714
UNIVERSITARIA (NCAA)	18	10	.643	2.95	3.46	52	30	—	1	3	0	247.0	211	95	81	11	81	1	219	20	3	16	1032	1.182
NORTHWOODS (VERANO)	2	2	.500	2.38	3.57	9	6	0	1	0	0	45.1	36	18	12	6	17	1	36	5	0	7	188	1.169
CAPE COD (VERANO)	1	3	.250	3.48	4.79	5	4	0	0	0	0	20.2	23	11	8	1	11	1	18	0	0	1	96	1.645
TOTAL GENERAL	65	51	.560	3.53	4.08	334	101	92	2	3	33	857.1	790	389	336	55	310	9	783	64	7	54	3653	1.283



TYLER OWENS - LD

Owens, oriundo de Ocala, Florida, debutó en las Grandes Ligas el 1 de mayo de 2025 con los Tigres de Detroit, organización con la que vio acción breve en tres compromisos como relevista (3.0 entradas, 3.00 de efectividad). A lo largo de su trayectoria profesional desde que fue seleccionado en el draft de 2019, el serpentinero ha pertenecido a las organizaciones de los Bravos de Atlanta, Vigilantes de Texas, Tigres de Detroit y Piratas de Pittsburgh.

LIGA	G	P	PCT	EFE	RA9	J	JI	JF	JC	BL	SV	IL	H	C	CL	HR	BB	IBB	SO	GP	BK	WP	BF	WHIP
LIGAS MENORES	15	23	.395	4.30	5.25	189	33	65	0	0	24	303.1	308	177	145	29	126	0	320	15	1	17	1349	1.431
GRANDES LIGAS	0	0	—	3.00	3.00	3	0	2	0	0	0	3.0	3	1	1	0	3	0	1	0	0	0	15	2.000
APPALACHIAN	0	2	.000	4.63	5.01	8	8	0	0	0	0	23.1	17	13	12	2	11	0	28	3	0	1	102	1.200
TOTAL GENERAL	15	23	.395	4.29	5.23	192	33	67	0	0	24	306.1	311	178	146	29	129	0	321	15	1	17	1364	1.436



OMAR HERNÁNDEZ - C

Omar Hernández nació el 10 de diciembre de 2001 en La Habana, Cuba. El receptor, de 24 años, se formó como pelotero en España y firmó como agente libre internacional con los Reales de Kansas City el 17 de agosto de 2018. Durante la temporada 2026 jugó entre Doble A y Triple A, registrando promedio de bateo de .273, con seis cuadrangulares, 34 carreras remolcadas, 48 anotadas y 20 bases robadas en 84 partidos.

LIGA	J	PA	AB	C	H	TB	2B	3B	HR	CI	BB	HBP	SO	BR	AR	PRO	OBP	SLG	OPS
AZL	36	147	131	21	38	47	7	1	0	16	8	4	20	2	1	.290	.345	.359	.704
A E	69	264	241	21	42	66	11	2	3	20	17	2	68	3	0	.174	.233	.274	.507
CAR	166	692	603	91	137	182	23	2	6	58	61	6	130	44	13	.227	.304	.302	.606
MID	104	404	369	36	81	105	16	1	2	36	24	2	84	20	4	.220	.271	.285	.556
TEX	123	468	410	61	106	137	14	1	5	43	27	9	98	24	8	.259	.315	.334	.649
INT	11	44	42	4	10	13	0	0	1	1	1	0	7	0	1	.238	.256	.310	.566
TOTAL	509	2019	1796	234	414	550	71	7	17	174	138	23	407	93	27	.231	.292	.306	.598

LIDOM

BOLETÍN DE PRENSA

AGUILAS

RESULTADOS JUEGOS ANTERIORES

FECHA	RESULTADO	ESTADIO	GANÓ	PERDIÓ	SALVÓ
16/10/2026	**AC 1-4 GC**	EST. JULIÁN JAVIER	W. PERALTA (1-0)	J. ADÓN (0-1)	A. PILAR (1)
17/10/2026	**TE 5-3 AC**	EST. CIBAO	P. VALDEZ (1-0)	G. GARABITO (0-1)	J. CORBETT (1)
18/10/2026	**GC 1-4 AC**	EST. CIBAO	J. ARO (1-0)	B. RODRÍGUEZ (0-1)	J. MARTÍNEZ (1)
20/10/2026	**AC 4-7 TE**	EST. FCO. MICHELI	H. YAN (1-0)	C. PEÑA (0-1)	J. CORBETT (2)
23/10/2026	**AC 5-9 LE**	EST. QUISQUEYA	J. MERCEDES (1-0)	J. TAVÁREZ (0-1)	--
24/10/2026	**TL 6-2 AC**	EST. CIBAO	M. ARIAS (1-0)	G. CABRERA (0-1)	--
25/10/2026	**AC 9-5 TL**	EST. QUISQUEYA	R. BRITO (1-0)	J. MARTÍNEZ (1-0)	J. ARO (1)
28/10/2026	**LE 6-3 AC**	EST. CIBAO	K. AUSTIN (1-1)	R. HENDRIX (0-1)	R. MARTÍNEZ (3)
29/10/2026	**AC 5-2 EO**	EST. TETELO VARGAS	J. ARO (1-0)	J. MARTÍNEZ (0-1)	L. LÓPEZ (1)
30/10/2026	**AC 0-3 TE**	EST. FCO. MICHELI	E. GRILLS (1-0)	J. TAVÁREZ (0-2)	C. RODRÍGUEZ (1)
31/10/2026	**LE 4-1 AC**	EST. CIBAO	K. HERNÁNDEZ (1-0)	J. ADÓN (0-2)	R. MARTÍNEZ (5)
01/11/2026	**AC 1-2 LE**	EST. QUISQUEYA	K. HERNÁNDEZ (2-0)	J. MEZQUITA (0-1)	K. AUSTIN (1)
03/11/2026	**TL 3-8 AC**	EST. CIBAO	E. MEJÍA (1-0)	L. GIL (0-1)	--
04/11/2026	**EO 12-7 AC**	EST. CIBAO	L. GARCÍA (1-0)	N. HEREDIA (0-1)	--
06/11/2026	**AC 11-2 EO**	EST. TETELO VARGAS	J. ADÓN (1-2)	O. DE LA CRUZ (1-1)	--
07/11/2026	**TE 6-13 AC**	EST. CIBAO	R. BRITO (2-0)	A. BROOKS (0-2)	--
08/11/2026	**AC 0-3 GC**	EST. JULIÁN JAVIER	C. MOLINA (2-0)	J. TAVÁREZ (0-3)	--
09/11/2026	**AC 6-8 TL**	EST. QUISQUEYA	M. OTAÑEZ (1-0)	E. MEJÍA (1-1)	J. MEJÍA (6)
11/11/2026	**TL 2-3 AC**	EST. CIBAO	L. LÓPEZ (1-0)	H. MEJÍA (0-1)	J. ARO (2)
12/11/2026	**TE 4-7 AC**	EST. CIBAO	D. FILE (1-0)	G. PONCE (0-1)	J. ARO (3)
13/11/2026	**AC 6-9 GC**	EST. JULIÁN JAVIER	E. MEJÍA (2-0)	R. VÁSQUEZ (0-1)	Y. CRUZ (1)
14/11/2026	**AC 4-2 TE**	EST. FCO. MICHELI	L. LÓPEZ (2-0)	E. MONTILLA (0-1)	J. ARO (4)
16/11/2026	**EO 3-2 AC**	EST. CIBAO	L. MORENO (1-0)	C. EDWARDS JR. (0-1)	P. WEIGEL (1)
17/11/2026	**AC 8-9 GC**	EST. JULIÁN JAVIER	H. ROBLES (2-1)	L. PEÑA (0-1)	--
18/11/2026	**AC 4-5 TL**	EST. QUISQUEYA	J. C. MEJÍA (1-0)	J. ARO (2-1)	--
20/11/2026	**EO 9-2 AC**	EST. CIBAO	E. ROMERO (2-1)	J. ADÓN (2-3)	--
21/11/2026	**AC 1-3 EO**	EST. TETELO VARGAS	T. BAUER (1-1)	J. MEZQUITA (0-2)	L. GARCÍA (6)
22/11/2026	**GC 8-4 AC**	EST. CIBAO	R. BLANCO (1-0)	S. FRANCO (0-1)	--
22/11/2026	**GC 10-11 AC**	EST. CIBAO	J. ARO (3-1)	B. HONEYWELL (1-1)	--
24/11/2026	**LE 1-3 AC**	EST. CIBAO	L. LÓPEZ (2-0)	R. MUÑOZ (0-1)	J. ARO (5)
25/11/2026	**AC 9-2 LE**	EST. QUISQUEYA	G. CABRERA (1-1)	S. LAO (3-1)	--

BOLETÍN DE PRENSA

AGUILAS

ESTADÍSTICAS COLECTIVAS 2026-2027

TABLA DE POSICIONES

EQUIPO	G	P	PCT	DIF.	CASA	RUTA	U10	X1	EX	R	CA	CP	DC
Estrellas	19	12	.613	0	9-7	10-5	9-1	5-2	2-3	9G	173	139	+34
Licey	18	13	.581	1	9-7	9-6	5-5	5-3	2-2	2P	158	137	+21
Leones	17	14	.548	2	8-7	9-7	3-7	2-5	0-2	6P	154	150	+4
Gigantes	16	15	.516	3	10-6	6-9	6-4	5-4	3-0	1G	168	178	-10
Águilas	12	19	.387	7	7-8	5-11	4-6	2-4	1-2	3G	147	155	-8
Toros	11	20	.355	8	6-9	5-11	3-7	3-4	2-1	1P	150	191	-41

SERIES PARTICULARES

EQUIPO	ESTRELLAS	LICEY	LEONES	GIGANTES	ÁGUILAS	TOROS	TOTAL
Estrellas	—	4-3	2-4	6-0	4-2	3-3	19-12
Licey	3-4	—	4-2	3-3	3-3	5-1	18-13
Leones	4-2	2-4	—	2-4	4-2	5-2	17-14
Gigantes	0-6	3-3	4-2	—	5-2	4-2	16-15
Águilas	2-4	3-3	2-4	2-5	—	3-3	12-19
Toros	3-3	1-5	2-5	2-4	3-3	—	11-20

BATEO COLECTIVO

EQUIPO	J	TB	C	H	2B	3B	HR	CI	BB	K	BR	AR	PRO	OBP	SLG	OPS
Estrellas	31	434	173	290	67	4	23	150	128	272	26	14	.264	.350	.395	.745
Gigantes	31	421	168	268	46	7	31	149	135	253	45	9	.261	.350	.410	.760
Licey	31	400	158	270	66	8	16	138	115	257	40	12	.257	.336	.381	.717
Toros	31	401	150	266	55	4	24	138	130	220	38	12	.253	.342	.381	.723
Leones	31	386	154	265	59	7	16	132	118	233	53	16	.252	.331	.367	.698
Águilas	31	371	147	251	44	8	20	133	145	229	37	15	.247	.349	.365	.714

PITCHEO COLECTIVO

EQUIPO	JG	JP	EFE	GP	A	JC	SHO	JS	SVO	IL	H	C	CL	HR	AP	BB	P	WHIP
Estrellas	19	12	3.37	31	31	0	1	8	15	280.1	260	139	105	25	31	113	222	1.33
Licey	18	13	3.54	31	31	1	2	8	17	274.1	230	137	108	21	31	130	261	1.31
Leones	17	14	4.40	31	31	0	2	10	15	274.1	269	150	134	19	31	118	233	1.41
Águilas	12	19	4.62	31	31	1	0	7	17	270.2	278	155	139	16	31	117	254	1.46
Gigantes	16	15	4.85	31	31	0	2	8	18	269.0	270	178	145	26	31	141	255	1.53
Toros	11	20	5.35	31	31	0	2	6	20	272.1	303	191	162	23	31	152	239	1.67

DEFENSA COLECTIVA

EQUIPO	G	INN	TC	PO	A	E	DP	PB	SB	CS	PICK	FP	DER
Leones	31	274.1	1119	823	269	27	23	4	47	9	1	.976	0.677
Estrellas	31	280.1	1195	841	319	35	37	4	37	16	0	.971	0.690
Águilas	31	270.2	1150	812	304	34	20	2	41	16	0	.970	0.649
Licey	31	274.1	1147	823	282	42	20	3	40	9	1	.963	0.694
Toros	31	272.1	1141	817	282	42	16	7	45	13	2	.963	0.646
Gigantes	31	269.0	1132	807	282	43	21	7	29	15	0	.962	0.655

SERIE REGULAR

LIDOM

BOLETÍN DE PRENSA

BOXSCORE JUEGO ANTERIOR

ÁGUILAS 9 @ ESCOGIDO 2 — Miércoles, 25 Nov. 2026 — Estadio Quisqueya Juan Marichal · Santo Domingo

	1	2	3	4	5	6	7	8	9	R	H	E
ÁGUILAS	0	0	0	2	2	3	0	0	2	9	15	2
ESCOGIDO	0	0	0	0	1	1	0	0	0	2	9	0

Ganó: G. Cabrera (1-1, 9.53) / Perdió: S. Lao (3-1, 1.69) / Salvó: —

ÁGUILAS · BATEADORES	AB	C	H	CI	BB	P	PRO	OPS
L. Liberato CF	5	1	2	0	0	0	.282	.714
S. Espinal 3B	5	2	2	4	0	1	.400	1.278
J. Domínguez RF	3	3	2	1	2	0	.349	1.082
A. Rodríguez 1B	5	0	2	1	0	0	.323	.907
↳ A. Reyes SS	0	1	0	0	0	0	.000	.000
L. Taveras DH	5	1	2	0	0	0	.280	.960
J. Escarra C	4	0	2	3	1	0	.188	.632
A. Amador 2B	5	0	0	0	0	0	.207	.639
R. Delgado 1B	4	0	2	0	0	2	.314	.695
S. Berroa LF	4	1	1	0	0	1	.271	.779
Totales	40	9	15	9	3	4	—	—

ESCOGIDO · BATEADORES	AB	C	H	CI	BB	P	PRO	OPS
J. Lake CF	4	0	0	1	0	1	.218	.574
E. González SS	4	0	1	0	0	0	.300	.726
J. Marmolejos 1B	4	0	2	0	0	0	.327	1.000
E. Valdez LF	4	0	1	0	0	1	.333	.745
H. Rodríguez RF	2	0	0	0	0	0	.167	.334
↳ S. Brito RF	2	1	0	0	0	0	.195	.508
C. Santana DH	4	0	2	1	0	0	.176	.457
J. Báez 3B	4	1	1	0	0	0	.250	.500
M. Cruz C	4	0	1	0	0	1	.211	.643
J. Guzmán 2B	4	0	1	0	0	1	.325	.821
Totales	36	2	9	2	0	4	—	—

BATEO

2B: Escarra (2, Michael).
3B: Escarra (2, Lao).
HR: Domínguez (3, 4.ª ante Lao, sin corredores, 0 outs); Espinal 2 (2, 5.ª ante Lao, sin corredores, 2 outs; 6.ª ante Austin, 2 corredores, 1 out).
TB: Berroa; Delgado 2; Domínguez 5; Escarra 5; Espinal 8; Liberato 2; Rodríguez, Ad 2; Taveras, L 2.
CI: Domínguez (17); Escarra 3 (19); Espinal 4 (6); Rodríguez, Ad (15).
CI con 2 outs: Espinal; Escarra 2; Rodríguez, Ad.
Corredores dejados en posición anotadora con 2 outs: Delgado; Espinal 2; Amador 3.
GIDP: Rodríguez, Ad.
Equipo con corredores en posición anotadora: 3 de 9.
Corredores dejados en base: 7.

CORRIDO DE BASES

SB: Liberato (1, segunda base ante Lao/De La Cruz, M); Domínguez (4, segunda base ante Guerrero, L/De La Cruz, M).
PO: Delgado (primera base por VanScoter).

DEFENSA

E: Delgado (4, fildeo); Espinal (1, tiro).

BATEO

2B: Santana, C (1, Hernández, J).
TB: Báez, J; De La Cruz, M; González, E; Guzmán; Marmolejos 2; Santana, C 3; Valdez, Es.
CI: Lake (13); Santana, C (2).
CI con 2 outs: Santana, C.
Corredores dejados en posición anotadora con 2 outs: Santana, C; González, E; Marmolejos; Rodríguez, H; Báez, J.
Equipo con corredores en posición anotadora: 0 de 8.
Corredores dejados en base: 7.

CORRIDO DE BASES

CS: Santana, C (1, segunda base por Mezquita/Escarra).

DEFENSA

Pickoffs: VanScoter (Delgado en primera base).
DP: (González, E-Guzmán-Marmolejos).

ÁGUILAS · LANZADORES	IL	H	C	CL	BB	SO	HR	EFEC	WHIP
J. Mezquita	3.0	3	0	0	0	1	0	4.00	1.78
G. Cabrera (G, 1-1)	1.0	0	0	0	0	0	0	9.53	1.41
D. Carrasco	1.0	2	1	1	0	0	0	5.68	1.89
J. Hernández	1.0	2	1	1	0	0	0	5.23	1.45
R. Brito	0.2	2	0	0	0	2	0	2.92	1.22
E. Mejia	1.1	0	0	0	0	1	0	3.68	0.95
T. Owens	1.0	0	0	0	0	0	0	0.00	0.00
Totales	9	9	2	2	0	4	0	—	—

ESCOGIDO · LANZADORES	IL	H	C	CL	BB	SO	HR	EFEC	WHIP
S. Lao (P, 3-1)	4.2	6	4	4	1	2	2	1.69	0.86
L. Guerrero	0.0	2	0	0	1	0	0	6.43	2.57
R. VanScoter	0.2	3	2	2	0	0	0	3.06	1.25
K. Austin	0.2	1	1	1	1	0	1	3.21	1.07
H. Perez	1.0	0	0	0	0	0	0	1.08	1.20
H. Neris	1.0	0	0	0	0	2	0	1.47	0.82
T. Michael	1.0	3	2	2	0	0	0	6.00	1.67
Totales	9	15	9	9	3	4	3	—	—

Reto ABS: Escarra 3 (bola cambiada a strike, 2 bolas confirmadas); De La Cruz, M 2 (bola cambiada a strike, strike confirmado).
Lanzamientos-strikes: Mezquita 34-23; Cabrera, G 20-17; Carrasco 22-12; Hernández, J 19-12; Brito, R 21-13; Mejia, E 20-13; Owens 14-10; Lao 69-50; Guerrero, L 13-9; VanScoter 12-10; Austin 9-3; Perez, H 12-7; Neris 15-11; Michael 21-15.
Rodados-elevados: Mezquita 3-3; Cabrera, G 3-0; Carrasco 2-0; Hernández, J 2-1; Brito, R 0-0; Mejia, E 1-1; Owens 2-0; Lao 6-2; Guerrero, L 0-0; VanScoter 1-0; Austin 1-0; Perez, H 1-0; Neris 0-1; Michael 1-0.
Bateadores enfrentados: Mezquita 11; Cabrera, G 4; Carrasco 5; Hernández, J 5; Brito, R 4; Mejia, E 4; Owens 3; Lao 21; Guerrero, L 3; VanScoter 4; Austin 3; Perez, H 3; Neris 3; Michael 6.
Corredores heredados-anotados: Mejia, E 2-0; Guerrero, L 1-1; VanScoter 3-0; Austin 2-2.
Árbitros: HP: Ricardo Capois. 1B: Felix Tejada. 2B: Brian Monero. 3B: Jose Valerio.
Clima: 83 grados, parcialmente nublado.
Viento: 5 mph, de derecha a izquierda.
Primer lanzamiento: 7:19 p. m. · Duración: 3:28 · Estadio Quisqueya Juan Marichal.

BOLETÍN DE PRENSA

EFEMERIDES AGUILUCHAS

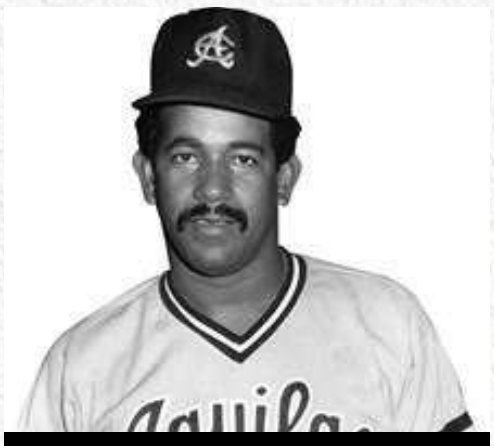

NINO ESPINOSA

1981.- ARNULFO «NINO» ESPINOSA, vence 6 carreras por 2 a los Leones del Escogido, alzándose Espinosa (3-2) con su tercer triunfo desde el box para la tropa dirigida por Winston Llenas. Bill Paschall (0-4) cargó con la derrota por los escarlatas, mientras que John Flinn se anotó un juego salvado por los cibaeños. El tercera base Craig Stimac, de las Águilas, conectó su primer jonrón de la campaña. Espinosa, en la temporada 1981-82, fue líder en juegos ganados de las Águilas al terminar con récord de 7-4 en 14 aperturas, cinco juegos completos y 34 carreras limpias permitidas en 91.2 entradas lanzadas, para una efectividad de 3.34. Otorgó 24 transferencias y abanicó a 27 bateadores.

1983.- TONY PEÑA pega un sencillo en el cierre del noveno episodio que condujo a las Águilas Cibaeñas a un «triunfo» de 6-5 sobre los Leones del Escogido. El indiscutible de Peña se produjo con Nelson Norman corriendo en tercera y Marvell Wynne en la inicial. Sin embargo, Wynne, por negligencia, no corrió hacia la segunda base, por lo que la dirección del Escogido procedió a protestar ante la liga por la inadvertencia del jugador, argumentando que le fue imposible realizar jugada alguna debido a que el terreno del estadio Cibao se abarrotó de fanáticos que, jubilosos, celebraban la victoria del equipo local.



JOSÉ LIMA

1985.- LAS ÁGUILAS CIBAEÑAS vencen 2 carreras por 1 a las Estrellas Orientales, iniciando el equipo verde una racha perdedora de 12 partidos consecutivos, que culminó el 14 de diciembre de 1985 con un triunfo de 6-0 sobre los Caimanes del Sur, en San Pedro de Macorís. Durante la mala racha, que en ese entonces igualó un récord, las Estrellas perdieron seis juegos en su estadio, el Tetelo Vargas; dos en el Quisqueya de la capital; dos en el Municipal de San Cristóbal; uno en el Francisco A. Micheli de La Romana y otro en el Cibao de Santiago de los Caballeros.

1989.- ÁNGEL GONZÁLEZ, estuvo perfecto al bate, al irse de 3-3, para conducir a los mameyes a un triunfo de 3 carreras por 2 sobre las Estrellas Orientales, en partido efectuado en el estadio Cibao. En esa temporada 1989-90, González fue líder de bateo con un astronómico promedio de .434, al disparar 53 indiscutibles en 122 turnos oficiales al bate, incluyendo siete dobles, un triple y un jonrón. El «Mudo» González, como le llamaban, anotó 14 carreras, remolcó 15, negoció 12 boletos gratis, se ponchó en 12 ocasiones y robó tres bases, jugando solo en 33 partidos.

2005.- JOSÉ LIMA, en su primera apertura de la temporada, recibió el respaldo de una devastadora ofensiva de las Águilas Cibaeñas, encabezada por Tony Peña Jr., Alberto Castillo y Edwin Encarnación, que humillaron a los Tigres del Licey con una blanqueada de 9-0 en partido celebrado en el estadio Cibao. Lima, con sus habituales gestos, lanzó cinco entradas en las que apenas permitió dos hits, sin carreras, para acreditarse el triunfo de las Águilas, que empataron en el segundo puesto con los Tigres.



VÍCTOR DÍAZ

2007.- LAS ÁGUILAS CIBAEÑAS aprovecharon dos hits, tres transferencias y un tiro malo de Esteban Germán en el octavo episodio para anotar cuatro carreras y vencer 6-3 a los Azucareros del Este (Toros), en el parque Cibao. La victoria fue para el relevista Leo Núñez (Juan Carlos Oviedo), mientras que Fredy Deza, también en rol de relevo, cargó con la derrota. José Vargas logró su octavo salvamento. Robinson Tejeda fue el lanzador abridor de las Águilas, seguido por Juan Salas (6), Franquelis Osoria (6) y Leo Núñez (8).

2008.- VÍCTOR DÍAZ, pega sus jonrones 12 y 13 de la temporada para colocarse a uno del récord de Dick Stuart, mientras que Luis Polonia queda a una carrera anotada de empatar con Miguel Diloné en la lista de todos los tiempos. Las Estrellas Orientales, prácticamente descalificadas, pero dañando reputaciones, derrotaron por segundo día consecutivo a las Águilas Cibaeñas, esta vez 8-7 en el estadio Cibao, en partido celebrado el 26 de noviembre. Para ganar, además del buen relevo de Roberto Girón, Wander Pérez, Juan Sandoval, quien se acreditó el triunfo, y Jailen Peguero, los orientales contaron con el bateo explosivo de Nelson Teilón, quien conectó un jonrón y remolcó tres carreras.



LUIS POLONIA

2009.- TONY PEÑA JR. obtiene el primer salvamento de su carrera y las Águilas Cibaeñas, viniendo de atrás, superaron a los Leones del Escogido 7 carreras por 5 en el estadio Quisqueya. En el noveno episodio se repusieron de varios errores y, ligando tres hits, un error y un bateador golpeado, fabricaron un rally de cuatro anotaciones, suficientes para derrotar al Escogido. Para ganar, los aguiluchos utilizaron en el montículo a Julián Tavárez, quien lanzó bien durante cinco entradas, pero salió sin decisión; Edward Tavárez, Santiago Ramírez, Wilkins Arias, Luis Perdomo, quien se acreditó la victoria, y Tony Peña Jr., quien se anotó el juego salvado. Por los Leones del Escogido, que, pese a la derrota, continuaban sólidos en el primer lugar, perdió Santiago Casilla.

2010.- JULIO BORBÓN bateó cuatro hits y Bartolo Colón tuvo una destacada actuación monticular, para ser puntales en la victoria de las Águilas 5-1 frente a los Toros del Este, en partido celebrado el 26 de noviembre en el estadio Francisco A. Micheli. Colón se acreditó la victoria al lanzar cinco episodios y dos tercios, en los que permitió una carrera y ocho hits, ponchó a dos bateadores y otorgó una transferencia. Perdió Miguel de los Santos.

2010.- LUIS POLONIA conecta el último imparable de su gloriosa carrera, bateando de emergente en el partido en el que las Águilas cayeron 8-4 ante los Leones del Escogido, celebrado el sábado 27 de noviembre de 2010. Pegó el hit contra el lanzador rojo Gregorio Aquino, para quedar como líder absoluto de por vida en la Liga Dominicana con 927 imparables. El batazo se produjo en la octava entrada, con el cual remolcó al receptor Luis Expósito, siendo esta también su última carrera impulsada. Polonia continuó en acción y participó en seis partidos más, como bateador emergente y designado.

BOLETÍN DE PRENSA

AGUILAS

ESTADÍSTICAS BATEADORES

JUGADOR	J	TB	C	H	2B	3B	HR	CI	BB	P	BR	AR	PRO	OBP	SLG	OPS
Aderlin Rodríguez	19	62	7	20	3	0	3	15	4	9	1	1	.323	.391	.516	.907
Jasson Domínguez	18	63	16	22	6	1	3	17	15	5	4	1	.349	.463	.619	1.082
J.C. Escarra	27	96	9	18	2	2	2	19	17	17	0	1	.188	.319	.313	.632
Jorge Bonifacio	22	42	8	9	1	2	2	9	7	13	3	0	.214	.370	.476	.846
Leody Taveras	7	25	4	7	1	0	2	7	5	5	0	0	.280	.400	.560	.960
Santiago Espinal	5	20	8	8	2	0	2	6	3	3	0	0	.400	.478	.800	1.278
Adael Amador	17	58	9	12	3	0	1	6	11	12	0	0	.207	.329	.310	.639
Chris Suero	2	7	1	1	0	0	1	2	1	1	0	0	.143	.250	.571	.821
Christopher Morel	15	49	4	7	2	0	1	5	5	16	0	1	.143	.236	.245	.481
Robert Moore	6	19	3	7	2	0	1	6	1	0	0	0	.368	.400	.632	1.032
Steward Berroa	23	70	19	19	3	1	1	8	16	16	4	0	.271	.393	.386	.779
Yeison Morrobel	12	26	2	4	0	0	1	2	2	7	0	1	.154	.214	.269	.483
Abraham Almonte	3	2	0	0	0	0	0	0	1	1	0	0	.000	.333	.000	.333
Adalberto Mondesí	4	12	2	4	2	1	0	1	0	4	0	0	.333	.333	.667	1.000
Albert Fabián	1	1	0	0	0	0	0	0	0	0	0	0	.000	.000	.000	.000
Alberto Rodríguez	10	14	1	1	1	0	0	2	2	8	0	0	.071	.188	.143	.331
Alfredo Reyes	18	7	4	0	0	0	0	0	0	4	0	0	.000	.000	.000	.000
Arturo Disla	2	3	0	0	0	0	0	0	0	3	0	0	.000	.000	.000	.000
Carson Williams	6	10	3	1	0	0	0	0	3	5	1	0	.100	.400	.100	.500
Dayan Frías	10	26	1	2	0	1	0	3	2	9	0	0	.077	.143	.154	.297
Eddys Leonard	15	34	2	6	0	0	0	1	5	4	0	1	.176	.282	.176	.458
Fernando Peguero	6	2	0	1	0	0	0	0	0	0	0	0	.500	.500	.500	1.000
Frederick Bencosme	2	3	0	0	0	0	0	0	2	2	0	0	.000	.400	.000	.400
John García	5	2	0	1	0	0	0	0	0	1	0	0	.500	.500	.500	1.000
Junior Franco	3	2	1	0	0	0	0	0	2	1	0	0	.000	.500	.000	.500
Luis Liberato	21	85	15	24	6	0	0	6	11	14	1	0	.282	.361	.353	.714
Mason McCoy	22	84	14	27	5	0	0	5	7	17	11	3	.321	.400	.381	.781
Raynel Delgado	28	86	8	27	2	0	0	9	6	19	6	3	.314	.358	.337	.695
Ryan Ritter	8	21	1	2	0	0	0	2	4	10	0	0	.095	.259	.095	.354
Víctor Robles	5	14	1	4	0	0	0	0	2	5	1	0	.286	.412	.286	.698
Victor Scott II	13	32	2	4	1	0	0	0	7	7	5	3	.125	.282	.156	.438
Webster Rivas	11	29	1	10	2	0	0	2	4	9	0	0	.345	.441	.414	.855
Willy Vásquez	4	10	1	3	0	0	0	0	0	2	0	0	.300	.300	.300	.600

LIDOM

BOLETÍN DE PRENSA

AGUILAS

ESTADÍSTICAS LANZADORES

LANZADOR	J	JI	G	P	SV	IL	H	C	CL	HR	BB	PON	EFE	WHIP
Jonathan Aro	14	0	3	1	5	16.0	9	2	2	1	2	14	1.13	0.69
Leandro López	11	0	2	0	1	14.2	6	3	3	0	5	18	1.84	0.75
Joan Adón	6	6	2	3	0	24.0	23	12	10	0	9	24	3.75	1.33
Randy Vásquez	4	4	0	1	0	17.0	11	5	5	1	2	14	2.65	0.76
Junior Fernández	12	0	0	0	0	10.0	7	5	5	0	6	8	4.50	1.30
Carl Edwards Jr.	4	4	0	1	0	15.2	17	7	7	0	6	12	4.02	1.47
Justin Martínez	10	0	0	0	1	10.0	7	2	1	0	4	13	0.90	1.10
Raúl Brito	15	0	2	0	0	12.1	10	4	4	1	5	15	2.92	1.22
Luis Peña	4	1	0	1	0	7.0	7	2	1	1	1	10	1.29	1.14
Dylan File	5	5	1	0	0	19.1	24	14	13	1	5	13	6.05	1.50
Rafael Montero	5	0	0	0	0	5.1	7	1	1	0	1	4	1.69	1.50
A.J. Puckett	3	0	0	0	0	2.1	2	2	2	1	2	3	7.71	1.71
Jhordany Mezquita	6	6	0	2	0	18.0	26	10	8	2	6	20	4.00	1.78
José Leclerc	5	0	0	0	0	4.0	3	2	1	0	7	5	2.25	2.50
Roddery Muñoz	1	0	0	0	0	1.0	1	0	0	0	0	1	0.00	1.00
Erick Mejía	8	0	1	1	0	7.1	4	3	3	0	3	7	3.68	0.95
Jonathan Hernández	11	0	0	0	0	10.1	13	7	6	2	2	5	5.23	1.45
Jorge Alcalá	5	0	0	0	0	4.2	3	3	3	0	3	3	5.79	1.29
Wilkin Ramos	5	0	0	0	0	4.2	6	3	3	0	6	6	5.79	2.57
Huascar Ynoa	5	0	0	0	0	6.0	9	4	4	1	4	6	6.00	2.17
Nathanael Heredia	11	0	0	1	0	6.0	6	4	3	0	3	9	4.50	1.50
Luis González	7	0	0	0	0	4.1	5	3	3	0	3	2	6.23	1.85
Deury Carrasco	10	0	0	0	0	6.1	9	4	4	1	3	4	5.68	1.89
Jeurys Familia	3	0	0	0	0	2.2	3	2	2	0	2	1	6.75	1.88
Carlos Peña	2	0	0	1	0	3.1	7	4	4	2	0	3	10.80	2.10
Jorge Tavárez	4	3	0	3	0	13.2	17	13	13	2	4	12	8.56	1.54
Sadrac Franco	6	0	0	1	0	4.1	6	6	6	0	4	2	12.46	2.31
Ryan Hendrix	9	0	0	1	0	5.2	10	7	7	0	6	6	11.12	2.82
Alfred Morillo	4	0	0	0	0	2.2	5	5	5	0	4	2	16.88	3.38
Génesis Cabrera	10	0	1	1	0	5.2	2	7	6	0	6	4	9.53	1.41
Gerson Garabito	3	2	0	1	0	5.1	12	9	8	0	2	8	13.50	2.62
Luis Reyes	1	0	0	0	0	0.0	1	0	0	0	1	0	—	—
Tyler Owens	1	0	0	0	0	1.0	0	0	0	0	0	0	0.00	0.00

LIDOM

BOLETÍN DE PRENSA

AGUILAS

LÍDERES LIDOM 2026-2027

LÍDERES DE BATEO

Promedio de bateo — AVG

#	JUGADOR	EQUIPO	AVG
1	Gustavo Núñez	Licey	.333
2	José Marmolejos	Escogido	.327
3	Jonathan Guzmán	Escogido	.325
4	Mason McCoy	Águilas	.321
5	Raynel Delgado	Águilas	.314

Porcentaje de embasarse — OBP

#	JUGADOR	EQUIPO	OBP
1	José Marmolejos	Escogido	.436
2	Marcell Ozuna	Gigantes	.434
3	Marco Luciano	Estrellas	.409
4	Ronny Simón	Toros	.408
5	Mason McCoy	Águilas	.400

Slugging — SLG

#	JUGADOR	EQUIPO	SLG
1	José Marmolejos	Escogido	.564
2	Vidal Bruján	Escogido	.494
3	Noelvi Marte	Gigantes	.491
4	Ronny Simón	Toros	.470
5	Jonathan Guzmán	Escogido	.455

OPS — OPS

#	JUGADOR	EQUIPO	OPS
1	José Marmolejos	Escogido	1.000
2	Vidal Bruján	Escogido	.890
3	Ronny Simón	Toros	.878
4	Marcell Ozuna	Gigantes	.878
5	Marco Luciano	Estrellas	.860

Hits — H

#	JUGADOR	EQUIPO	H
1	José Marmolejos	Escogido	36
2	Harold Ramírez	Estrellas	35
3	Gustavo Núñez	Licey	34
4	Erik González	Escogido	33
5	Raimel Tapia	Estrellas	33

Dobles — 2B

#	JUGADOR	EQUIPO	2B
1	Aaron Schunk	Estrellas	12
2	José Marmolejos	Escogido	11
3	Félix Reyes	Toros	9
4	Erik González	Escogido	9
5	Oscar González	Estrellas	8

Triples — 3B

#	JUGADOR	EQUIPO	3B
1	Vidal Bruján	Escogido	3
2	Gustavo Núñez	Licey	2
3	Carlos Jorge	Gigantes	2
4	Ronny Simón	Toros	2
5	César Prieto	Estrellas	2

Home Runs — HR

#	JUGADOR	EQUIPO	HR
1	Noelvi Marte	Gigantes	6
2	José Marmolejos	Escogido	5
3	Marco Luciano	Estrellas	5
4	Kevin Alcántara	Licey	4
5	Raimel Tapia	Estrellas	4

Carreras anotadas — C

#	JUGADOR	EQUIPO	C
1	Harold Ramírez	Estrellas	28
2	Ronny Simón	Toros	26
3	Noelvi Marte	Gigantes	23
4	Vidal Bruján	Escogido	19
5	Raimel Tapia	Estrellas	19

Carreras impulsadas — CI

#	JUGADOR	EQUIPO	CI
1	José Marmolejos	Escogido	22
2	Raimel Tapia	Estrellas	22
3	Agustín Ramírez	Gigantes	21
4	Noelvi Marte	Gigantes	20
5	J.C. Escarra	Águilas	19

Bases robadas — BR

#	JUGADOR	EQUIPO	BR
1	Gilberto Celestino	Toros	17
2	Noelvi Marte	Gigantes	14
3	Vidal Bruján	Escogido	12
4	Gustavo Núñez	Licey	11
5	Mason McCoy	Águilas	11

LÍDERES DE PITCHEO

Efectividad — EFE

#	JUGADOR	EQUIPO	EFE
1	Enmanuel Mejía	Gigantes	0.00
2	Wily Peralta	Gigantes	0.90
3	Jake Eder	Gigantes	1.31
4	Albert Abreu	Licey	1.38
5	Héctor Neris	Escogido	1.47

WHIP — WHIP

#	JUGADOR	EQUIPO	WHIP
1	Héctor Neris	Escogido	0.82
2	Enmanuel Mejía	Gigantes	0.86
3	Sauryn Lao	Escogido	0.86
4	Spencer Bivens	Estrellas	0.90
5	Wily Peralta	Gigantes	0.95

Victorias — G

#	JUGADOR	EQUIPO	G
1	Kelly Austin	Escogido	4
2	Michael Arias	Licey	4
3	Jonathan Aro	Águilas	3
4	Albert Abreu	Licey	3
5	Sauryn Lao	Escogido	3

Ponches — P

#	JUGADOR	EQUIPO	P
1	Albert Abreu	Licey	26
2	Vladimir Gutiérrez	Licey	25
3	Adonis Medina	Licey	25
4	Joan Adon	Águilas	24
5	Jake Eder	Gigantes	22

Salvamentos — SV

#	JUGADOR	EQUIPO	SV
1	Robinson Martínez	Escogido	8
2	J.C. Mejía	Licey	6
3	Luis García	Estrellas	6
4	Jonathan Aro	Águilas	5
5	Joe Corbett	Toros	2

Entradas lanzadas — IL

#	JUGADOR	EQUIPO	IL
1	Oscar De La Cruz	Estrellas	28.0
2	Enny Romero	Estrellas	27.1
3	Sauryn Lao	Escogido	26.2
4	Albert Abreu	Licey	26.0
5	Adonis Medina	Licey	25.2

BOLETÍN DE PRENSA

AGUILAS

CALENDARIO SERIE REGULAR

NOVIEMBRE

DOMINGO	LUNES	MARTES	MIÉRCOLES	JUEVES	VIERNES	SÁBADO
1 — 4:00 PM	2 — DÍA LIBRE	3 — 7:30 PM	4 — 7:30 PM	5 — DÍA LIBRE	6 — 7:30 PM	7 — 6:00 PM
8 — 5:00 PM	9 — 5:00 PM	10 — 7:30 PM	11 — 7:30 PM	12 — DÍA LIBRE	13 — 7:00 PM	14 — 7:30 PM
15 — 5:00 PM	16 — DÍA LIBRE	17 — 7:00 PM	18 — 7:30 PM	19 — DÍA LIBRE	20 — 7:30 PM	21 — 6:00 PM
22 — 5:00 PM	23 — DÍA LIBRE	24 — 7:30 PM	25 — 7:15 PM	26 — DÍA LIBRE	27 — 7:30 PM	28 — 4:00 PM
29 — 5:00 PM	30 — DÍA LIBRE					

DICIEMBRE

DOMINGO	LUNES	MARTES	MIÉRCOLES	JUEVES	VIERNES	SÁBADO
		1 — 7:30 PM	2 — 7:30 PM	3 — 7:30 PM	4 — DÍA LIBRE	5 — DÍA LIBRE
6 — DÍA LIBRE	7 — 7:30 PM	8 — 7:30 PM	9 — 7:30 PM	10 — DÍA LIBRE	11 — 7:30 PM	12 — 6:00 PM
13 — 5:00 PM	14 — DÍA LIBRE	15 — 7:30 PM	16 — 7:30 PM	17 — DÍA LIBRE	18 — 7:30 PM	19 — 7:00 PM
20 — 4:00 PM	21 — 7:30 PM	22 — 7:30 PM				

BOLETÍN DE PRENSA

AGUILAS

LÍDERES DE POR VIDA

BATEO

BATEO (500 PA)	AVG
1 Stanley Javier	.316
2 Omar Moreno	.313
3 Bernie Castro	.307
4 Bob Robertson	.306
5 Luis Polonia	.304

OPS (500 PA)	OPS
1 Bob Robertson	.860
2 Bob Beall	.853
3 Omar Moreno	.824
4 Víctor Díaz	.818
5 Stanley Javier	.816

HITS	H
1 Luis Polonia	927
2 Miguel Diloné	877
3 Winston Llenas	768
4 Tony Peña	571
5 Tomás Silverio	490

JONRONES	HR
1 Mendy López	61
2 Guillermo García	51
3 Winston Llenas	50
4 Tony Peña	41

ANOTADAS	C
1 Luis Polonia	517
2 Miguel Diloné	496
3 Winston Llenas	312
4 Tony Peña	249
5 Tomás Silverio	246

REMOLCADAS	RBI
1 Winston Llenas	377
2 Tony Peña	324
3 Luis Polonia	302
4 Guillermo García	229
5 Mendy López Jr.	224

TOTAL DE BASES	TB
1 Luis Polonia	1233
2 Miguel Diloné	1066
3 Winston Llenas	1047
4 Tony Peña	799
5 Tomás Silverio	614

BASES ROBADAS	SB
1 Miguel Diloné	395
2 Luis Polonia	184
3 Bernie Castro	80
4 Omar Moreno	66
5 Félix Martínez	64

PITCHEO

JUEGOS GANADOS	G
1 Nino Espinosa	48
2 Fernando Hernández	40
3 Pascual Pérez	40
4 Juan Jiménez	28
5 Ramón Arturo Peña	28

ENTRADAS LANZADAS	IP
1 Nino Espinosa	752.00
2 Pascual Pérez	536.00
3 Fernando Hernández	502.00
4 Ramón Arturo Peña	465.00
5 Juan Jiménez	405.34

PONCHES	SO
1 Fernando Hernández	445
2 Ramón Arturo Peña	297
3 Nino Espinosa	291
4 Pascual Pérez	258
5 José Lima	238

SALVADOS	SV
1 Ramón Arturo Peña	88
2 José Vargas	67
3 Cecilio Guante	34
4 William Castro	30
5 Josh Judv	30

NUESTRO DIRIGENTE



Nacido en Valencia, Venezuela, el 6 de marzo de 1986, Cervelli desarrolló una carrera de 13 temporadas en las Grandes Ligas, donde vistió los uniformes de los Yankees de Nueva York, Piratas de Pittsburgh, Bravos de Atlanta y Marlins de Miami. Debutó en las Mayores el 18 de septiembre de 2008 con los Yankees, organización con la que conquistó la Serie Mundial de 2009.

Más allá de sus estadísticas ofensivas, Cervelli construyó su reputación como receptor, una posición que exige profundo conocimiento del juego, manejo del cuerpo de lanzadores, lectura estratégica y comunicación constante con sus compañeros. Esa experiencia constituye hoy una de sus principales fortalezas en su desarrollo como dirigente.

Su consolidación como estratega alcanzó una nueva dimensión en marzo de 2026, cuando condujo a la selección de Italia a la primera semifinal de su historia en el Clásico Mundial de Béisbol, uno de los resultados más trascendentales del programa italiano en competencias internacionales. Bajo su dirección, Italia completó invicta la fase de grupos con cuatro victorias, incluida una sobresaliente actuación frente a Estados Unidos, y posteriormente superó a Puerto Rico en los cuartos de final.

El conjunto italiano llegó a semifinales con cinco victorias consecutivas y concluyó el torneo con marca de 5-1, tras caer 4-2 frente a Venezuela, selección que posteriormente conquistó el campeonato mundial.

AVISO IMPORTANTE

ACREDITACIONES DE PRENSA

Las Águilas Cibaeñas informan a los profesionales de los medios de comunicación que, a partir de la temporada 2026-2027, las acreditaciones de prensa se gestionarán a través de nuestra nueva plataforma digital.

ALCANCE DE LAS ACREDITACIONES

• Las acreditaciones serán válidas únicamente para el partido solicitado y aprobado.

• Este sistema aplica exclusivamente a los encuentros en los que las Águilas Cibaeñas jueguen como locales en el Estadio Cibao.

• La aprobación de una solicitud no representa una acreditación permanente para toda la temporada ni garantiza el acceso a encuentros posteriores.

• Las acreditaciones están destinadas a profesionales de los medios de comunicación que realizarán labores de cobertura periodística.

PROCESO DE SOLICITUD

• Las solicitudes se habilitarán 72 horas antes de cada partido en casa.

• El plazo para solicitar acreditación cerrará a las 10:00 a. m. del día del encuentro.

• Cada profesional deberá completar su solicitud individual, indicando sus datos personales, medio de comunicación y función.

• Las solicitudes serán evaluadas por el Departamento de Prensa y la decisión se notificará por correo electrónico y WhatsApp.

IMPORTANTE: Completar el formulario no garantiza la aprobación. Cada solicitud estará sujeta a evaluación.

PORTAL OFICIAL: credenciales.aguilas.com.do

Agradecemos la colaboración de todos los profesionales de la comunicación en la implementación de este nuevo sistema, orientado a garantizar un proceso más organizado, ágil y transparente.

DEPARTAMENTO DE PRENSA ÁGUILAS CIBAEÑAS

22 CAMPEONATOS NACIONALES
6 SERIES DEL CARIBE

ÁGUILAS CIBAEÑAS BASEBALL CLUB

ESTADIO CIBAO
AV. IMBERT, SANTIAGO, R.D.
809.575.4310
AGUILAS.COM.DO
@AGUILASBBC